



Entidades
Paraestatales y
Fideicomisos
No Empresariales y
No Financieros



Sector Educación



CENTRO DE ESTUDIOS DE BACHILLERATO TÉCNICO EVA SÁMANO DE LÓPEZ MATEOS



INTRODUCCIÓN

1 INFORMACIÓN CONTABLE, PRESUPUESTARIA, PROGRAMÁTICA E INDICADORES PARA RESULTADOS.

1.1 INFORMACIÓN CONTABLE

- 1.1.1 Estado de situación financiera.
- 1.1.2 Estado de actividades.
- 1.1.3 Estado de variación en la Hacienda Pública.
- 1.1.4 Estado de cambios en la situación financiera.
- 1.1.5 Estado de Flujos de efectivo.
- 1.1.6 Estado analítico del activo.
- 1.1.7 Estado analítico de la deuda y otros pasivos.
- 1.1.8 Informe sobre pasivos contingentes
- 1.1.9 Notas a los estados financieros.

1.2 INFORMACIÓN PRESUPUESTARIA

- 1.2.1 Estado analítico de ingresos.
- 1.2.2 Estado analítico del ejercicio del Presupuesto de Egresos.
 - 1.2.2.1 Estado analítico del ejercicio del Presupuesto de Egresos por Clasificación por objeto del gasto (capítulo y concepto).
 - 1.2.2.2 Estado analítico del ejercicio del Presupuesto de Egresos en clasificación económica (Tipo de gasto).
 - 1.2.2.3 Estado analítico del ejercicio del Presupuesto de Egresos en clasificación administrativa.

**CENTRO DE ESTUDIOS DE BACHILLERATO TÉCNICO -EVA SÁMANO DE LÓPEZ MATEOS**

1.2.2.4 Estado analítico del ejercicio del Presupuesto de Egresos en clasificación funcional (finalidad y función).

1.2.3 Análisis del ejercicio del Presupuesto de Egresos.

1. 3 INFORMACIÓN PROGRAMÁTICA

1.3.1 Gasto por categoría programática.

1.3.2 Programas Presupuestarios por Sector.

1.3.3 Análisis del ejercicio del presupuesto de egresos del año 2014 en clasificación funcional programática.

1. 4 INDICADORES PARA RESULTADOS

1.4.1 Por programa, función y objetivo estratégico.

1.4.2 Principales indicadores de programas presupuestarios.

1.4.3 Principales acciones y resultados de la gestión de programas presupuestarios.

ANEXOS

Aplicación de Recursos de Origen Federal (Relación de cuentas bancarias).

Relación de bienes que componen el patrimonio del ente público



CENTRO DE ESTUDIOS DE BACHILLERATO TÉCNICO -EVA SÁMANO DE LÓPEZ MATEOS

INTRODUCCIÓN

El Centro de Estudios de Bachillerato Técnico Eva Sámano de López Mateos, es un Organismo Público Descentralizado, creado el 30 de Abril del 2010, con el objeto general de impulsar, ofrecer, impartir y consolidar la educación de tipo medio superior, en el nivel de bachillerato técnico, así como realizar difusión cultural que contribuya a impulsar, fortalecer, diversificar y equilibrar el desarrollo regional, estatal y nacional.

MISIÓN

Formar individuos de nivel bachillerato técnico, con conocimientos y habilidades para cursar estudios de nivel superior y participar en el desarrollo de la región.

VISIÓN

Ser una Institución líder en educación media superior, que egrese individuos capaces de contribuir al desarrollo de la región y acceder a mejores condiciones de vida.

OBJETIVOS

- I. Impartir educación de tipo medio superior, en el nivel de bachillerato técnico, con validez oficial de estudios para formar integralmente a profesionales técnicos competentes con un amplio sentido humanístico, nacionalista y ético, con elevado compromiso social y aptos para generar y aplicar creativamente conocimientos en la solución de problemas;
- II. Formar profesionales con actitud técnica, creativos con espíritu emprendedor, innovador, orientados al logro y a la superación permanente, solidarios, sensibles a las realidades humanas, integrados efectivamente y comprometidos con el progreso del ser humano, del País y del Estado;
- III. Organizar y realizar actividades de investigación técnica en las áreas en las que ofrezca educación, atendiendo fundamentalmente los problemas estatales, regionales y nacionales, en relación con las necesidades del desarrollo socioeconómico de la entidad;
- IV. Obtener servicios de asesoría técnica, capacitación e investigación para la comunidad escolar, mediante la suscripción de acuerdos y convenios de cooperación y desarrollo con instituciones nacionales y extranjeras de alto nivel, que permitan a través de una adecuada gestión de la tecnología, el desarrollo de la comunidad quintanarroense;

**CENTRO DE ESTUDIOS DE BACHILLERATO TÉCNICO -EVA SÁMANO DE LÓPEZ MATEOS**

- V. Prestar servicios de asesoría técnica, capacitación e investigación, mediante acuerdos o convenios con campesinos, pequeños propietarios, industriales, empresarios, comerciantes y demás sectores de la sociedad, para establecer y desarrollar proyectos de producción, distribución, comercialización y consumo de bienes y servicios, para allegarse de recursos adicionales;
- VI. Fomentar y priorizar actividades de vinculación efectiva, extensión y difusión de la investigación técnica, orientadas a la satisfacción de las necesidades de los sectores social y productivo de bienes y servicios; e
- VII. Impartir educación de tipo medio superior en sus modalidades escolarizadas, no escolarizada, virtual y mixta.

La operación de la Institución se realiza en el Municipio de Othón P. Blanco, Quintana Roo. Y se encuentra organizada por una Dirección General, 3 Direcciones de Área y 1 Dirección de Plantel.

Para el ejercicio fiscal 2014, la institución obtuvo ingresos-recursos por un monto total de 37,010 miles de pesos.

Los recursos obtenidos para financiar el gasto e inversiones de la institución en el ejercicio 2014 procedieron esencialmente de fuente estatal por un importe 27,561 miles de pesos; federal 7,534 miles y 1,915 miles de pesos por concepto de ingresos propios del sector paraestatal.

De acuerdo con las cifras registradas en los sistemas de contabilidad y presupuesto de la institución en el ejercicio 2014, el gasto devengado alcanzó la suma de 35,784 miles de pesos, con lo cual se registró un subejercicio de 1,370 miles de pesos con relación al presupuesto modificado y un sobre ejercicio respecto al presupuesto aprobado de egresos en comparación con el presupuesto de ingresos devengado en un importe de 911 miles de pesos.

La información contable, presupuestal y programática del año 2014, es la que se presenta a través del contenido de este informe anual de la Cuenta Pública del Centro de Estudios de Bachillerato Técnico Eva Sámano de López Mateos.



1 INFORMACIÓN CONTABLE, PRESUPUESTARIA, PROGRAMÁTICA E INDICADORES PARA RESULTADOS.

1.1 INFORMACIÓN CONTABLE

1.1.1 ESTADO DE SITUACIÓN FINANCIERA

CENTRO DE ESTUDIOS DE BACHILLERATO TÉCNICO "EVA SÁMANO DE LÓPEZ MATEOS"					
ESTADO DE SITUACIÓN FINANCIERA					
Al 31 de Diciembre de 2014 y al 31 de Diciembre de 2013					
(Miles de pesos)					
Activo	2014	2013	Pasivo	2014	2013
Activo circulante			Pasivo circulante		
Efectivo y equivalentes	2,558	3,523	Cuentas por pagar a corto plazo	12,963	10,339
Derechos a recibir efectivo o equivalentes	11,497	11,459	Documentos por pagar a corto plazo		
Derechos a recibir bienes o servicios			Porción a corto plazo de la deuda pública a largo plazo		
Inventarios			Títulos y valores a corto plazo		
Almacenes			Pasivos diferidos a corto plazo		
Estimación por pérdida o deterioro de activos circulantes			Fondos y bienes de terceros en garantía y/o administración a corto plazo		
Otros activos circulantes			Provisiones a corto plazo	1,660	1,601
			Otros pasivos a corto plazo		
Total de activos circulantes	14,055	14,982	Total de pasivos circulantes	14,623	11,940
Activo no circulante			Pasivo no circulante		
Inversiones financieras a largo plazo			Cuentas por pagar a largo plazo		
Derechos a recibir efectivo o equivalentes a largo plazo			Documentos por pagar a largo plazo		
Bienes inmuebles, infraestructura y construcciones en proceso	12,112	12,112	Deuda pública a largo plazo		
Bienes muebles	3,052	6,016	Pasivos diferidos a largo plazo		
Activos intangibles	58	31	Fondos y bienes de terceros en garantía y/o en administración a largo plazo		
Depreciación, deterioro y amortización acumulada de bienes	-	10,025	Provisiones a largo plazo		
Activos diferidos					
Estimación por pérdida o deterioro de activos no circulantes			Total de pasivos no circulantes	-	-
Otros activos no circulantes			Total del pasivo	14,623	11,940
			Hacienda pública/patrimonio		
			Hacienda pública/patrimonio contribuido	111	111
			Aportaciones		
			Donaciones de capital	111	111
			Actualización de la hacienda pública/patrimonio		
			Hacienda pública/patrimonio generado	7,135	11,065
			Resultados del ejercicio (Ahorro/desahorro)	205	1,199
			Resultados de ejercicios anteriores	4,252	10,867
			Revalúos		
			Reservas		
			Rectificaciones de resultados de ejercicios anteriores	2,678	1,001
			Exceso o insuficiencia en la actualización de la hacienda pública/patrimonio		
			Resultado por posición monetaria		
			Resultado por inercia de activos no monetarios		
Total de activos no circulante	7,814	8,134	Total hacienda pública/patrimonio	7,246	11,176
Total del activo	21,869	23,116	Total del pasivo y hacienda pública/patrimonio	21,869	23,116

"Bajo protesta de decir verdad declaramos que los Estados Financieros y sus notas, son razonablemente correctos y son responsabilidad del emisor".

PROF. CLEMENTINO ANGULO CUPUL
DIRECTOR GENERAL

M.E.A.P. MAURO H. VARGAS GARCIA
DIRECTOR ADMINISTRATIVO

C.P. RUBEN M. TORRES ESTÁÑOL
JEFE DEPTO. REC. HUMANOS Y FINANCIEROS

LIC. NELBA ARIAS ECHAZARRIETA
RESPONSABLE DE RECURSOS FINANCIEROS



CENTRO DE ESTUDIOS DE BACHILLERATO TÉCNICO -EVA SÁMANO DE LÓPEZ MATEOS

1.1.2 ESTADO DE ACTIVIDADES

CENTRO DE ESTUDIOS DE BACHILLERATO TÉCNICO "EVA SÁMANO DE LÓPEZ MATEOS"			
ESTADO DE ACTIVIDADES			
Del 1 de Enero al 31 de Diciembre de 2014 y año fiscal de 2013			
(Miles de pesos)			
Concepto	2014	2013	
INGRESOS Y OTROS BENEFICIOS			
Ingresos de la gestión:	1,915	1,750	
Impuestos			
Cuotas y aportaciones de seguridad social			
Contribuciones de mejoras			
Derechos			
Productos de tipo corriente			
Aprovechamientos de tipo corriente			
Ingresos por venta de bienes y servicios	1,915	1,750	
Ingresos no comprendidos en las fracciones de la ley de ingresos causados en ejercicios fiscales anteriores pendientes de liquidación o pago			
Participaciones, aportaciones, transferencias, asignaciones, subsidios y otras ayudas	35,095	39,841	
Participaciones y aportaciones			
Transferencia, asignaciones, subsidios y otras ayudas	35,095	39,841	
Otros ingresos y beneficios			
Ingresos financieros			
Incremento por variación de inventarios			
Disminución del exceso de estimaciones por pérdida o deterioro u obsolescencia			
Disminución del exceso de provisiones			
Otros ingresos y beneficios varios			
Total de ingresos y otros beneficios	37,010	41,591	
GASTOS Y OTRAS PÉRDIDAS			
Gastos de funcionamiento	35,743	39,381	
Servicios personales	32,160	35,942	
Materiales y suministros	1,078	986	
Servicios generales	2,505	2,453	
Transferencia, asignaciones, subsidios y otras ayudas			
Transferencias internas y asignaciones al sector público			
Transferencias al resto del sector público			
Subsidios y subvenciones			
Ayudas sociales			
Pensiones y jubilaciones			
Transferencias a fideicomisos, mandatos y contratos análogos			
Transferencias a la seguridad social			
Donativos			
Transferencias al exterior			
Participaciones y aportaciones			
Participaciones			
Aportaciones			
Convenios			
Intereses, comisiones y otros gastos de la deuda pública			
Intereses de la deuda pública			
Comisiones de la deuda pública			
Gastos de la deuda pública			
Costo por coberturas			
Apoyos financieros			
Otros gastos y pérdidas extraordinarias	1,062	1,011	
Estimaciones, depreciaciones, deterioros, obsolescencia y amortizaciones	1,062	1,011	
Provisiones			
Disminución de inventarios			
Aumento por insuficiencia de estimaciones por pérdida o deterioro y obsolescencia			
Aumento por insuficiencia de provisiones			
Otros gastos			
Inversión pública			
Inversión pública no capitalizable			
Total de gastos y otras pérdidas	36,805	40,392	
RESULTADOS DEL EJERCICIO (AHORRO/DESAHORRO)	205	1,199	

"Bajo protesta de decir verdad declaramos que los Estados Financieros y sus notas, son razonablemente correctos y son responsabilidad del emisor".

PROF. CLEMENTINO ANGULO CUPUL
DIRECTOR GENERAL

M.E.A.P. MAURO H. VARGAS GARCIA
DIRECTOR ADMINISTRATIVO

C.P. RUBEN M. TORRES ESPAÑOL
JEFE DEPTO. REC. HUMANOS Y FINANCIEROS

LIC. NELBA ARIAS ECHAZARRIETA
RESPONSABLE DE RECURSOS FINANCIEROS



CENTRO DE ESTUDIOS DE BACHILLERATO TÉCNICO -EVA SÁMANO DE LÓPEZ MATEOS

1.1.3 ESTADO DE VARIACIÓN EN LA HACIENDA PÚBLICA

CENTRO DE ESTUDIOS DE BACHILLERATO TÉCNICO "EVA SÁMANO DE LÓPEZ MATEOS"					
ESTADO DE VARIACIÓN EN LA HACIENDA PÚBLICA					
Del 1 de enero al 31 de Diciembre de 2014 y año fiscal de 2013					
(Miles de pesos)					
Concepto	Hacienda pública/patrimonio contribuido	Hacienda pública/patrimonio generado de ejercicios anteriores	Hacienda pública/patrimonio generado del ejercicio	Ajustes por cambios de valor	Total
Rectificaciones de resultados de ejercicios anteriores	111 -	1,001		-	890
Patrimonio neto inicial ajustado del ejercicio					-
Aportaciones					-
Donaciones de capital					-
Actualización de la hacienda pública/patrimonio					-
Variaciones de la hacienda pública/patrimonio neto del ejercicio		10,867	1,199		12,066
Resultados del ejercicio (ahorro/desahorro)			1,199		1,199
Resultados de ejercicios anteriores		10,867			10,867
Revalúos					-
Reservas					-
Hacienda pública/patrimonio neto final del ejercicio 2013	111	9,866	1,199		11,176
Cambios en la hacienda pública/patrimonio neto del ejercicio 2014					-
Aportaciones					-
Donaciones de capital					-
Actualización de la hacienda pública/patrimonio					-
Variaciones de la hacienda pública/patrimonio neto del ejercicio		2,936 -	994		3,930
Resultados del ejercicio (ahorro/desahorro)			205		205
Resultados de ejercicios anteriores		2,936 -	1,199		4,135
Revalúos					-
Reservas					-
Saldo neto en la hacienda pública/patrimonio 2014	111	6,930	205		7,246

"Bajo protesta de decir verdad declaramos que los Estados Financieros y sus notas, son razonablemente correctos y son responsabilidad del emisor".

PROF. CLEMENTINO ANGULO CUPUL
DIRECTOR GENERAL

M.E.A.P. MAURO H. VARGAS GARCIA
DIRECTOR ADMINISTRATIVO

C.P. RUBEN M. TORRES ESTÁÑOL
JEFE DEPTO. REC. HUMANOS Y FINANCIEROS

LIC. NELBA ARIAS ECHAZARRIETA
RESPONSABLE DE RECURSOS FINANCIEROS



CENTRO DE ESTUDIOS DE BACHILLERATO TÉCNICO -EVA SÁMANO DE LÓPEZ MATEOS

1.1.4 ESTADO DE CAMBIOS EN LA SITUACIÓN FINANCIERA

CENTRO DE ESTUDIOS DE BACHILLERATO TÉCNICO "EVA SÁMANO DE LÓPEZ MATEOS"		
ESTADO DE CAMBIOS EN LA SITUACIÓN FINANCIERA		
Del 1 de enero al 31 de Diciembre de 2014 y año fiscal de 2013		
(Miles de pesos)		
	Origen	Aplicación
Activo		
Activo circulante	965	38
Efectivo y equivalentes	965	-
Derechos a recibir efectivo o equivalentes	-	38
Derechos a recibir bienes o servicios	-	-
Inventarios	-	-
Almacenes	-	-
Estimación por pérdida o deterioro de activos circulantes	-	-
Otros activos circulantes	-	-
Activo no circulante	2,964	2,644
Inversiones financieras a largo plazo	-	-
Derechos a recibir efectivo o equivalentes a largo plazo	-	-
Bienes inmuebles, infraestructura y construcciones en proceso	-	-
Bienes muebles	2,964	-
Activos intangibles	-	27
Depreciación, deterioro y amortización acumulada de bienes	-	2,617
Activos diferidos	-	-
Estimación por pérdida o deterioro de activos no circulantes	-	-
Otros activos no circulantes	-	-
Pasivo		
Pasivo circulante	2,683	
Cuentas por pagar a corto plazo	2,624	-
Documentos por pagar a corto plazo	-	-
Porción a corto plazo de la deuda pública a largo plazo	-	-
Títulos y valores a corto plazo	-	-
Pasivos diferidos a corto plazo	-	-
Fondos y bienes de terceros en garantía y/o administración a corto plazo	-	-
Provisiones a corto plazo	-	-
Otros pasivos a corto plazo	59	-
Pasivo no circulante		
Cuentas por pagar a largo plazo	-	-
Documentos por pagar a largo plazo	-	-
Deuda pública a largo plazo	-	-
Pasivos diferidos a largo plazo	-	-
Fondos y bienes de terceros en garantía y/o en administración a largo plazo	-	-
Provisiones a largo plazo	-	-
Hacienda pública/patrimonio		
Hacienda pública/patrimonio contribuido		
Aportaciones	-	-
Donaciones de capital	-	-
Actualización de la hacienda pública/patrimonio	-	-
Hacienda pública/patrimonio generado	3,679	7,609
Resultados del ejercicio (ahorro/desahorro)	-	994
Resultados de ejercicios anteriores	-	6,615
Revalúos	-	-
Reservas	-	-
Rectificaciones de resultados de ejercicios anteriores	3,679	-
Exceso o insuficiencia en la actualización de la hacienda pública/patrimonio		
Resultado por posición monetaria	-	-
Resultado por tenencia de activos no monetarios	-	-

"Bajo protesta de decir verdad declaramos que los Estados Financieros y sus notas, son razonablemente correctos y son responsabilidad del emisor".

PROF. CLEMENTINO ANGULO CUPUL
DIRECTOR GENERAL

M.E.A.P. MAURO H. VARGAS GARCIA
DIRECTOR ADMINISTRATIVO

C.P. RUBEN M. TORRES ESTÁÑOL
JEFE DEPTO. REC. HUMANOS Y FINANCIEROS

LIC. NELBA ARIAS ECHAZARRIETA
RESPONSABLE DE RECURSOS FINANCIEROS



CENTRO DE ESTUDIOS DE BACHILLERATO TÉCNICO -EVA SÁMANO DE LÓPEZ MATEOS

1.1.5 ESTADO DE FLUJOS DE EFECTIVO

CENTRO DE ESTUDIOS DE BACHILLERATO TÉCNICO "EVA SÁMANO DE LÓPEZ MATEOS"		
ESTADO DE FLUJOS DE EFECTIVO		
Del 1 de Enero al 31 de Diciembre de 2014 y año fiscal de 2013		
(Miles de pesos)		
Concepto	2014	2013
Flujos de efectivo de las actividades de operación		
Origen	37,010	41,591
Impuestos	-	-
Cuotas y aportaciones de seguridad social	-	-
Contribuciones de mejoras	-	-
Derechos	-	-
Productos de tipo corriente	-	-
Aprovechamientos de tipo corriente	-	-
Ingresos por venta de bienes y servicios	1,915	1,750
Ingresos no comprendidos en las fracciones de la ley de ingresos causados en ejercicios fiscales anteriores pendientes de liquidación o pago	-	-
Participaciones y aportaciones	-	-
Transferencias, asignaciones y subsidios y otras ayudas	35,095	39,841
Otros orígenes de operación	-	-
Aplicación	35,743	39,381
Servicios personales	32,160	35,942
Materiales y suministros	1,078	986
Servicios generales	2,505	2,453
Transferencias internas y asignaciones al sector público	-	-
Transferencias al resto del sector público	-	-
Subsidios y subvenciones	-	-
Ayudas sociales	-	-
Pensiones y jubilaciones	-	-
Transferencias a fideicomisos, mandatos y contratos análogos	-	-
Transferencias a la seguridad social	-	-
Donativos	-	-
Transferencias al exterior	-	-
Participaciones	-	-
Aportaciones	-	-
Convenios	-	-
Otras aplicaciones de operación	-	-
Flujos netos de efectivo por actividades de operación	1,267	2,210
Flujos de efectivo de las actividades de inversión		
Origen	-	-
Bienes inmuebles, infraestructura y construcciones en proceso	-	-
Bienes muebles	-	-
Otros orígenes de inversión	-	-
Aplicación	40	23
Bienes inmuebles, infraestructura y construcciones en proceso	-	-
Bienes muebles	13	7
Otras aplicaciones de inversión	27	16
Flujos netos de efectivo por actividades de inversión	-	23
Flujo de efectivo de las actividades de financiamiento		
Origen	2,683	3,497
Endeudamiento neto	-	-
Interno	-	-
Externo	-	-
Otros Orígenes de Financiamiento	2,683	3,497
Aplicación	4,875	3,070
Servicios de la deuda	-	-
Interno	-	-
Externo	-	-
Otras aplicaciones de financiamiento	4,875	3,070
Flujos netos de efectivo por actividades de financiamiento	-	427
Incremento/disminución neta en el efectivo y equivalentes al efectivo	-	2,614
Efectivo y equivalentes al efectivo al inicio del ejercicio	3,523	909
Efectivo y equivalentes al efectivo al final del ejercicio	2,558	3,523

"Bajo protesta de decir verdad declaramos que los Estados Financieros y sus notas, son razonablemente correctos y son responsabilidad del emisor".

PROF. CLEMENTINO ANGULO CUPUL
DIRECTOR GENERAL

M.E.A.P. MAURO H. VARGAS GARCIA
DIRECTOR ADMINISTRATIVO

C. P. RUBEN M. TORRES ESTÁÑOL
JEFE DEPTO. REC. HUMANOS Y FINANCIEROS

LIC. NELBA ARIAS ECHAZARRIETA
RESPONSABLE DE RECURSOS FINANCIEROS



CENTRO DE ESTUDIOS DE BACHILLERATO TÉCNICO -EVA SÁMANO DE LÓPEZ MATEOS

1.1.6 ESTADO ANALÍTICO DEL ACTIVO

CENTRO DE ESTUDIOS DE BACHILLERATO TÉCNICO "EVA SÁMANO DE LÓPEZ MATEOS"					
Estado Analítico del Activo					
Del 1 de Enero al 31 de Diciembre de 2014					
(Miles de pesos)					
Concepto	Saldo Inicial	Cargos del Periodo	Abonos del Periodo	Saldo Final	Variación del Periodo
ACTIVO	23,116	86,532	87,779	21,869 -	1,247
Activo circulante	14,982	82,791	83,718	14,055 -	927
Efectivo y equivalentes	3,523	45,780	46,745	2,558 -	965
Derechos a recibir efectivo o equivalentes	11,459	37,011	36,973	11,497	38
Derechos a recibir bienes o servicios					
Inventarios					
Almacenes					
Estimación por pérdida o deterioro de activos circulantes					
Otros activos circulantes					
Activo no circulante	8,134	3,741	4,061	7,814 -	320
Inversiones financieras a largo plazo					
Derechos a recibir efectivo o equivalentes a largo plazo					
Bienes inmuebles, infraestructura y construcciones en proceso	12,112	-	-	12,112	-
Bienes muebles	6,016	35	2,999	3,052 -	2,964
Activos intangibles	31	27	-	58	27
Depreciación, deterioro y amortización acumulada de bienes	- 10,025	3,680	1,063 -	7,408	2,617
Activos diferidos					
Estimación por pérdida o deterioro de activos no circulantes					
Otros activos no circulantes					

"Bajo protesta de decir verdad declaramos que los Estados Financieros y sus notas, son razonablemente correctos y son responsabilidad del emisor".

PROF. CLEMENTINO ANGULO CUPUL
DIRECTOR GENERAL

M.E.A.P. MAURO H. VARGAS GARCIA
DIRECTOR ADMINISTRATIVO

C.P. RUBEN M. TORRES ESTAÑOL
JEFE DEPTO. REC. HUMANOS Y FINANCIEROS

LIC. NELBA ARIAS ECHAZARRIETA
RESPONSABLE DE RECURSOS FINANCIEROS



2.1.7 ESTADO ANALÍTICO DE LA DEUDA Y OTROS PASIVOS

CENTRO DE ESTUDIOS DE BACHILLERATO TECNICO "EVA SAMANO DE LOPEZ MATEOS"				
Estado Analítico de la Deuda y Otros Pasivos				
Del 1 de Enero al 31 de Diciembre de 2014				
(Miles de pesos)				
Denominación de las Deudas	Moneda de Contratación	Institución o País Acreedor	Saldo Inicial del Periodo	Saldo Final del Periodo
DEUDA PÚBLICA				
Corto plazo				
Deuda interna			-	-
Instituciones de crédito			-	-
Títulos y valores			-	-
Arrendamientos financieros			-	-
Deuda externa		✓	✓	-
Organismos financieros internacionales			-	-
Deuda bilateral			-	-
Títulos y valores			-	-
Arrendamientos financieros			-	-
Subtotal corto plazo			-	-
Largo plazo				
Deuda interna			-	-
Instituciones de crédito			-	-
Títulos y valores			-	-
Arrendamientos financieros			-	-
Deuda externa		✓	✓	-
Organismos financieros internacionales			-	-
Deuda bilateral			-	-
Títulos y valores			-	-
Arrendamientos financieros			-	-
Subtotal largo plazo			-	-
Otros pasivos			11,940	14,623
Total deuda y otros pasivos			11,940	14,623

"Bajo protesta de decir verdad declaramos que los Estados Financieros y sus notas, son razonablemente correctos y son responsabilidad del emisor".

PROF. CLEMENTINO ANGILO CUPUL
DIRECTOR GENERAL

M.E.A.P. MAURO H. VARGAS GARCIA
DIRECTOR ADMINISTRATIVO

C.P. RUBEN M. TORRES ESTÁÑOL
JEFE DEPTO. REC. HUMANOS Y FINANCIEROS

LIC. NELBA ARIAS ECHAZARRIETA
RESPONSABLE DE RECURSOS FINANCIEROS



2.1.8 INFORME SOBRE PASIVOS CONTINGENTES

Al 31 de diciembre de 2014, existe una Demanda laboral ante la H. Junta Local de Conciliación y Arbitraje con número de documento: DI53-2011, el cual está en estado pendiente de realizar audiencia de conciliación demanda y excepciones, ofrecimiento y admisión de pruebas. Por lo que hasta el momento no se puede realizar una estimación fiable del importe de la obligación.

PROF. CLEMENTINO ANGULO CUPUL
DIRECTOR GENERAL

M.E.A.P. MAURO H. VARGAS GARCIA
DIRECTOR ADMINISTRATIVO

C.P. RUBEN M. TORRES ESTÁÑOL
JEFE DEPTO. REC. HUMANOS Y FINANCIEROS

LIC. NELBA ARIAS ECHAZARRETA
RESPONSABLE DE RECURSOS FINANCIEROS



1.1.9 NOTAS A LOS ESTADOS FINANCIEROS POR LOS EJERCICIOS TERMINADOS AL 31 DE DICIEMBRE DE 2014 Y 2013

(Cifras en miles de pesos)

De conformidad al artículo 46, fracción I, inciso e) y 49 de la Ley General de Contabilidad Gubernamental, así como a la normatividad emitida por el Consejo Nacional de Armonización Contable, a continuación se presentan las notas a los estados financieros correspondientes al ejercicio fiscal de 2014 y 2013 , con los siguientes apartados:

- A. Notas de Gestión Administrativa
- B. Notas de Desglose
- C. Notas de Memoria

A. NOTAS DE GESTIÓN ADMINISTRATIVA

Nota 1.- Introducción

Los presentes Estados Financieros, proveen de información financiera a los principales usuarios de la misma, al congreso y a los ciudadanos.

El objetivo del presente documento es la revelación del contexto y de los aspectos económicos-financieros más relevantes que influyeron en las decisiones del período, y que deberán ser considerados en la elaboración de los Estados Financieros para la mayor comprensión de los mismos y sus particularidades.

De esta manera, se informa y explica la respuesta del gobierno a las condiciones relacionadas con la información financiera de cada período de gestión; además, de exponer aquellas políticas que podrían afectar la toma de decisiones en períodos posteriores.

**Nota 2.- Panorama Económico y Financiero**

El centro educativo opera con el presupuesto autorizado y asignado en el Presupuesto de Egresos del Estado de cada ejercicio fiscal, asimismo con los Ingresos Propios.

Conforme lo anterior se integra el techo presupuestal, para desarrollar las actividades sustantivas para el cumplimiento de los objetivos del centro educativo, de acuerdo al Plan Estatal de Desarrollo, vigente.

Nota 3.- Autorización e Historia.

Se crea el Centro de Estudios de Bachillerato Técnico "Eva Sámano de López Mateos", como Organismo Público Descentralizado de la Administración Pública Paraestatal del Estado de Quintana Roo, de interés público y social, con personalidad jurídica y patrimonio propios, sectorizado a la Secretaría de Educación de Quintana Roo, con domicilio legal en la ciudad de Chetumal, Municipio Othón P. Blanco Quintana Roo, sin perjuicio de que se puedan establecer en el estado, las oficinas y unidades educativas y académicas dependientes del mismo centro, que se consideren necesarias para la realización de sus objetivos. El centro de Estudios se registrará por lo dispuesto en la Constitución Política, por la Ley de Educación, ambas del Estado de Quintana Roo, por el presente decreto, por sus reglamentos y manuales, así como por las demás leyes, acuerdos, decretos y convenios aplicables.

El Centro de Estudios de Bachillerato Técnico Eva Sámano de López Mateos, es un Organismo Público descentralizado, creado el 21 de Septiembre del 2004, con el objeto general de impulsar, ofrecer, impartir y consolidar la educación de tipo medio superior, en el nivel de bachillerato técnico, así como realizar difusión cultural que contribuya a impulsar, fortalecer, diversificar y equilibrar el desarrollo regional, estatal y nacional.



Nota 4.- Organización y Objeto Social

a) Objeto social: El centro tendrá como objeto general impulsar, ofrecer, impartir y consolidar la educación de tipo media superior, en el nivel de bachillerato técnico, así como realizar difusión cultural que contribuya a impulsar, fortalecer, diversificar y equilibrar el desarrollo regional, estatal y nacional. Cumplirá con su objeto de acuerdo con los planes nacionales y estatales de educación técnica, de conformidad con los requerimientos sociales, económicos y ambientales del estado y del país, propiciando la mejor calidad y su vinculación con los sectores social y productivo de bienes y servicios.

b) Principal actividad:

ACTIVIDAD INSTITUCIONAL: Educación media superior, orientada a servicios.

MISIÓN: Formar individuos de nivel bachillerato técnico, con conocimientos y habilidades para cursar estudios nivel superior y participar en el desarrollo de la región.

VISIÓN: Ser una Institución líder en educación media superior, que egrese individuos capaces de contribuir al desarrollo de la región y acceder a mejores condiciones de vida.

Las principales atribuciones conferidas al Centro de Estudios, son:

- Proponer, para la aprobación de la autoridad competente, los planes y programas de educación de tipo medio superior que imparta, en el nivel de bachillerato técnico y sus actividades de preservación y difusión de la cultura, de conformidad con la normatividad y lineamientos que determinen tanto la autoridad educativa federal como la estatal.
- Impartir educación de tipo medio superior, en el nivel de bachillerato técnico, conducente a la obtención de un título profesional conforme con los planes y programas de estudio que apruebe la Secretaría de Educación y Cultura.
- Evaluar el servicio educativo que presten sus planteles, aplicando los criterios y políticas de evaluación establecidos por la Secretaría de Educación y Cultura.



CENTRO DE ESTUDIOS DE BACHILLERATO TÉCNICO -EVA SÁMANO DE LÓPEZ MATEOS

- Planear, desarrollar e impartir programas de superación, capacitación y actualización académica dirigidos al personal docente y directivo, de conformidad a la normatividad y lineamientos establecidos por la Secretaría de Educación y Cultura.
- Organizar y realizar actividades culturales y deportivas, como parte de la formación integral de los estudiantes y en beneficio de la comunidad escolar y de la sociedad general.

c) **Régimen jurídico:** Por el decreto de creación el cual se crea el Centro de Estudios de Bachillerato Técnico "Eva Sámano de López Mateos", como organismo público descentralizado de la Administración Pública Paraestatal del Estado de Quintana Roo, de interés público y social, con personalidad jurídica y patrimonio propio, sectorizado a la Secretaría de Educación y Cultura de Quintana Roo, con domicilio legal en la ciudad de Chetumal, Municipio Othón P. Blanco Quintana Roo.

d) **Estructura Organizacional:**

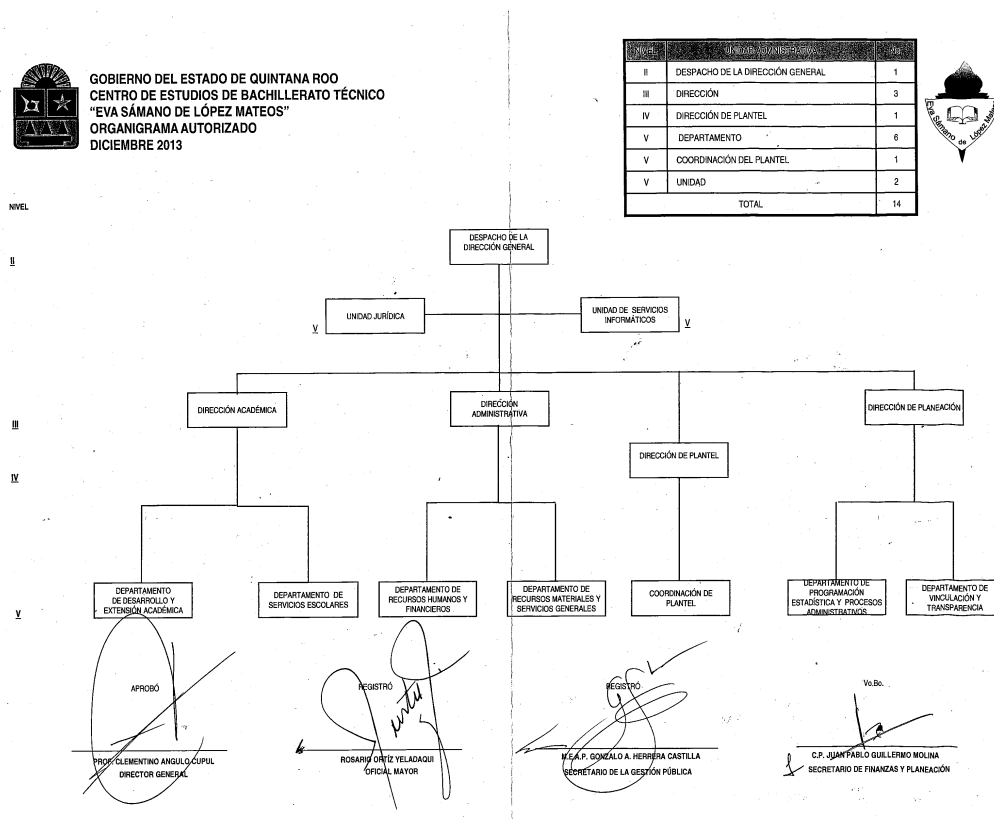



Nota 5.- Bases de Preparación de los Estados Financieros

La Entidad prepara los estados financieros cumpliendo con las disposiciones en materia de información financiera establecidas en la Ley General de Contabilidad Gubernamental y la normatividad emitida por el Consejo Nacional de Armonización Contable.

Nota 6.- Políticas de contabilidad significativas

Las principales políticas contables para la formulación de los estados financieros son:

- a) El registro de las operaciones se apega de manera obligatoria al Marco Conceptual y Postulados Básicos de Contabilidad Gubernamental emitidos por el Consejo Nacional de Armonización Contable.
- b) Los gastos se reconocen y registran en el momento que se realizan, independientemente de su pago y, los ingresos por transferencias cuando se reciben.
- c) Los ingresos propios se reconocen al momento de que exista jurídicamente el derecho de cobro.
- d) Bienes inmuebles están valuados en base al valor catastral.
- e) Las inversiones en bienes muebles son registradas a su valor de adquisición y en base al valor determinado por un perito valuador.
- f) Depreciación de propiedades, mobiliario y equipo

La depreciación del ejercicio se calcula por el método de línea recta, aplicándose las siguientes tasas anuales:

. Edificio	5%
. Mobiliario y equipo de oficina	10%
. Acervo bibliográfico	10%
. Equipo de laboratorio	35%



- . **Equipo de transporte** **25%**
- . **Equipo de cómputo** **30%**
- . **Equipo de comunicación** **10%**
- . **Maquinaria, equipo y herramientas** **35%**
- . **Equipo eléctrico** **25%**

Nota 7.- Eventos posteriores al cierre

Los hechos y eventos ocurridos en el periodo posterior al cierre del ejercicio, que afectan económicamente y que no se conocían a la fecha del cierre en los estados financieros del Centro Educativo, son los siguientes:

ANÁLISIS DE LAS CUENTAS POR COBRAR AL 31 DE DICIEMBRE 2014					
(Miles de pesos)					
1122 CUENTAS POR COBRAR	CONCEPTO	PERIODO	IMPORTE AL 31 DE DICIEMBRE 2014	OBSERVACIONES	SALDO ACTUAL
SECRETARIA DE FINANZAS Y PLANEACIÓN	TRANSFERENCIA PENDIENTE POR RECAUDAR	SALDO DEL EJERCICIO 2012	1,943		1,943
SECRETARIA DE FINANZAS Y PLANEACIÓN	TRANSFERENCIA PENDIENTE POR RECAUDAR	SALDO DEL EJERCICIO 2013	844		844
SECRETARIA DE FINANZAS Y PLANEACIÓN	TRANSFERENCIA PENDIENTE POR RECAUDAR	SALDO DEL EJERCICIO 2014	8,709	SE RECAUDO \$2900 EN ENERO Y FEBRERO 2015	5,809
TOTAL			11,496		8,596

ANÁLISIS DE SERVICIOS PERSONALES POR PAGAR AL 31 DE DICIEMBRE 2014



CENTRO DE ESTUDIOS DE BACHILLERATO TÉCNICO -EVA SÁMANO DE LÓPEZ MATEOS

(Miles de pesos)					
2111 SERVICIOS PERSONALES	CONCEPTO	PERIODO	IMPORTE AL 31 DE DICIEMBRE 2014	OBSERVACIONES	SALDO ACTUAL
PERSONAL DEL CENTRO DE ESTUDIOS	SEGUNDA PARTE DE AGUINALDO	DICIEMBRE 2014	911	SE PAGO EN ENERO 2015	-
ISSSTE	APORTACIONES PATRONALES	AGOSTO A DICIEMBRE 2014	595	SE PAGO EN ENERO 2015 \$119 Y LA FEDERACION AFECTO \$ 476	-
FOVISSTE	APORTACIONES PATRONALES	EJERCICIO 2014	964	AFECTO LA FEDERACION \$239	725
SAR	APORTACIONES PATRONALES	BIMESTRE 06/2013 Y EJERCICIO 2014	998		998
SAR	APORTACIONES PATRONALES	BIMESTRE 06/2013 Y EJERCICIO 2014	38		38
FONDO DE AHORRO	APORTACIONES PATRONALES	SALDO EJERCICIO 2014	5		5
TOTAL			3,511		1,766

ANÁLISIS DE PROVEEDORES POR PAGAR AL 31 DE DICIEMBRE 2014					
(Miles de pesos)					
2112 PROVEEDORES	CONCEPTO	PERIODO	IMPORTE AL 31 DE DICIEMBRE 2014	OBSERVACIONES	SALDO ACTUAL
VIANEY ANAHI HERNADEZ ARCOS	ACCESORIOS DE EQUIPO DE COMPUTO	DICIEMBRE 2014	6	SE PAGO EN ENERO 2015	-
COMISIÓN FEDERAL DE ELECTRICIDAD	SERVICIO DE ENERGIA ELECTRICA	DICIEMBRE 2014	23	SE PAGO EN ENERO 2015	-
COMISION DE AGUA POTABLE Y ALCANTARILLADO	SERVICIO DE AGUA POTABLE	DICIEMBRE 2014	2	SE PAGO EN ENERO 2015	-
TELEFONOS DE MEXICO S.A.B. DE C.V.	PAGO DEL SERVICIO DE LINEAS TELFONICAS	DICIEMBRE 2014	4	SE PAGO EN ENERO 2015	-
CABLEMAS TELECOMUNICACIONES S.A. DE C.V.	SERVICIO DE INTERNET Y REDES	DICIEMBRE 2014	1	SE PAGO EN ENERO 2015	-
SOPORTE ORGANIZACIONAL DEL SURESTE S.C.	AUDITORIA FINANCIERA	EJERCICIO 2014	79	SE PAGO \$55 EN ENERO 2015	24
VICMAR DE CHETUMAL S.C.	SERVICIO DE VIGILANCIA	ENERO A SEPTIEMBRE 2013	184		184
VIGILANCIA QUINTANARROENSE S.C.	SERVICIO DE LIMPIEZA	ENERO A SEPTIEMBRE 2013	188		188
CUENTA BANCARIA	COMISIONES BANCARIAS DE LA CUENTA FEDERAL	DICIEMBRE 2014	4	SE REINTEGRO EN ENERO 2015	-
SEGUROS INBURSA, S.A.	SEGURO DE BIENES PATRIMONIALES	26/09/14 AL 26/09/15; 26/10/14 AL 26/10/15; 27/10/14 AL 27/10/15; 26/12/14 AL 26/12/15	195		195
SEGUROS INBURSA, S.A.	SEGURO DE BIENES PATRIMONIALES	26 DE SEPTIEMBRE 2013 A 26 DE SEPTIEMBRE 2014	192		192
TOTAL			878		783
ANÁLISIS DE RETENCIONES Y CONTRIBUCIONES POR PAGAR AL 31 DE DICIEMBRE 2014					



CENTRO DE ESTUDIOS DE BACHILLERATO TÉCNICO -EVA SÁMANO DE LÓPEZ MATEOS

(Miles de pesos)					
2117 RETENCIONES Y CONTRIBUCIONES	CONCEPTO	PERIODO	IMPORTE AL 31 DE DICIEMBRE 2014	OBSERVACIONES	SALDO ACTUAL
DEDUCCIONES:					
SHCP	ISR POR SALARIOS	MAYO A DICIEMBRE 2013	2,023		2,023
SHCP	ISR POR SALARIOS	FEBRERO A DICIEMBRE 2014	2,604	SE PAGO 691 EN FEBRERO 2015	1,913
ISSSTE	CUOTAS Y PRESTAMOS	AGOSTO A DICIEMBRE 2014	817	SE PAGO EN ENERO 2015 174 Y LA FEDERACION AFECTO 643	0
FONDO DE AHORRO	SALDO DEL FONDO DE AHORRO	SALDO EJERCICIO 2014	4		4
SNTE	CUOTA SINDICAL 1%	AGOSTO A DICIEMBRE 2014	51	SE PAGO 10 EN FEBRERO 2015	41
SNTE	CUOTA SINDICAL 0.5%	DICIEMBRE 2014	5	SE PAGO EN FEBRERO 2015	-
SNTE	CAJA DE AHORRO Y PRESTAMOS	AGOSTO A DICIEMBRE 2014	300	SE PAGO 55 EN FEBRERO 2015	245
SNTE	FONDO DEFUNCION	MAYO A DICIEMBRE 2014	41	SE PAGO 5 EN FEBRERO 2015	36
METLIFE, S.A.	SEGURO DE VIDA INDIVIDUAL	JULIO A DICIEMBRE 2014	79	SE PAGO 13 EN FEBRERO 2015	66
INFONACOT	CREDITOS FONACOT	JUNIO A DICIEMBRE 2013	39		39
FOVISSSTE	CREDITOS FOVISSSTE	1RA. QNA. JUL. Y AGOSTO A DICIEMBRE 2014	1,030	SE PAGO EN ENERO 2015, 187 Y LA FEDERACION AFECTO 465	378
MAGISTRAL AGENTE DE SEGUROS, S.A. DE C.V.	SEGURO DE VIDA INDIVIDUAL	ENERO A DICIEMBRE 2013	15	SE PAGO 8 EN FEBRERO 2015	7
SAR	CUOTAS AL SEGURO DE RETIRO Y AHORRO SOLIDARIO	BIMESTRE 06/2013 Y EJERCICIO 2014	1,233		1,233
PERSONAL	DEDUCCION	AGOSTO A DICIEMBRE 2013	15		15
APORTACIONES:					
SAR	APORTACIONES AL SAR	ENERO A DICIEMBRE 2012	7		7
METLIFE, S.A. DE C.V	SEGURO DE VIDA DEL PERSONAL (SEGURO COLECTIVO)	ENERO A DICIEMBRE 2012	145		145
FONDO DE AHORRO	SALDO DEL FONDO DE AHORRO	EJERCICIO 2012 Y 2013	17		17
GOBIERNO DEL EDO. DE Q.ROO (RECAUDADORA)	3% SOBRE NOMINAS	DICIEMBRE 2013	42	SE PAGO EN ENERO 2015	-
SUBSIDIO DE GOBIERNO	OTROS IMPUESTOS DERIVADOS DE UNA RELACION LABORAL	DICIEMBRE 2014	107		107
TOTAL			8,574		6,275

Nota 8.- Partes relacionadas

No existen partes relacionadas que pudieran ejercer influencia significativa sobre la toma de decisiones financieras y operativas en el ente público.



B. NOTAS DE DESGLOSE

I) Notas al Estado de Situación Financiera

ACTIVO

Nota 1.- Efectivo y equivalentes

El fondo de caja se utiliza para gastos menores de operación. El objeto de las cuentas bancarias es llevar el control de los recursos financieros, que ministra el gobierno estatal para la operación diaria del organismo, y de los recursos propios y autogenerados por el Centro Educativo. Todas las cuentas bancarias e inversiones temporales (menor a 3 meses) se manejan en moneda nacional.

Este rubro se integra como sigue:

Institución	Cuenta Contable	Nombre de la Cuenta	2014	2013
Santander	1112-01-001	Transferencia estatal	44	44
Santander	1112-01-002	Ingresos Propios	54	36
Santander	1112-01-003	Fondo de Ahorro	11	12
Santander	1112-01-005	Recurso Federal Ramo 11 - U080	54	0
Santander	1112-01-006	Inversión Recurso Federal Ramo 11 - U080	1,473	0
Bancomer	1112-02-001	Transferencia Estatal	14	13
Fondo de Q. Roo	1114-01-01-01	Fondo de transferencia estatal capítulo 1000	431	2,931
Fondo de Q. Roo	1114-01-01-03	Fondo de transferencia estatal capítulo 3000	0	33
Fondo de Q. Roo	1114-01-02-01	Fondo de ingresos varios	477	454
		Total	2,558	3,523



Nota 2.- Derechos a recibir efectivo o equivalentes

Las cuentas por cobrar se integran por facturas emitidas al Gobierno del Estado de Quintana Roo y que están pendientes de cobro.

La integración del saldo al 31 de diciembre de 2014 y 2013, es el siguiente:

Nombre	2014	2013
Secretaría de Finanzas y Planeación	11,497	11,459
Total	11,497	11,459

Nota 3.- Bienes inmuebles, infraestructura y construcciones en proceso

El saldo de este rubro al 31 de diciembre de 2014 y 2013, se integra como sigue:

Concepto	2014	2013
Terrenos	1'666,071.31	1'666,071.31
Edificios no habitacionales	10,446	10,446
Total	12,112	12,112

**Nota 4.- Bienes muebles**

El saldo de este rubro al 31 de diciembre de 2014 y 2013, se integra como sigue:

Concepto	2014	2013
Mobiliario y equipo de administración	2,329	4,181
Mobiliario y equipo educacional y recreativo	29	94
Equipo e instrumental médico y de laboratorio	122	450
Vehículos y equipo de transporte	427	1,103
Maquinaria, otros equipos y herramientas	145	188
Total	3,052	6,016

Nota 5.- Activos intangibles

El saldo de este rubro al 31 de diciembre de 2014 y 2013, se integra como sigue:

Concepto	2014	2013
Software	58	31
Total	58	31

**Nota 6.- Depreciación, deterioro y amortización acumulada de bienes**

El saldo de este rubro al 31 de diciembre de 2014 y 2013, se integra como sigue:

Concepto	2014	2013
Depreciación acumulada de bienes inmuebles	(5,904)	(5,559)
Depreciación acumulada de bienes muebles	(1,482)	(4,457)
Amortización acumulada de activos intangibles	(22)	(9)
Total	(7,408)	(10,025)

PASIVO**Nota 7.- Cuentas por pagar a corto plazo**

Las cuentas por pagar se integran por servicios personales que representan los adeudos por remuneraciones al personal del mes diciembre pagadero en el mes de enero del ejercicio 2015 (Segunda parte de aguinaldo 2014), entre otros. Los proveedores pendientes de pago son la provisión del gasto de servicios básicos del mes de diciembre el cual se paga en enero de 2015, entre otros. Así como las retenciones y contribuciones por pagar a corto plazo retenidas principalmente ISR por salarios y adeudos al ISSSTE y FOVISSSTE.

Este rubro se integra como sigue:

Concepto	2014	2013
Servicios personales por pagar	3,511	3,922
Proveedores por pagar	878	780
Retenciones y contribuciones	8,574	5,637
Total	12,963	10,339



Nota 8.- Otros pasivos a corto plazo

Los otros pasivos circulantes son los estímulos fiscales aplicados de ISR por salarios.

Este rubro se integra como sigue:

Concepto	2014	2013
Otros pasivos circulantes	1,660	1,601
Total	1,660	1,601

II) Notas al Estado de Actividades

Nota 9.- Ingresos y otros beneficios

La cuenta de ingresos y otros beneficios está integrada principalmente por las transferencias del gobierno del estado y de ingresos por la venta de bienes y servicios el cual representa la captación de ingresos propios del centro educativo, para poder desarrollar las actividades del ente público.

Este rubro se integra como sigue:

Concepto	2014	2013
Ingresos por venta de bienes y servicios	1,915	1,750
Transferencias internas y asignaciones	35,095	39,841
Total	37,010	41,591



Nota 10.- Gastos y otras pérdidas

La cuenta de gastos y otras pérdidas está integrada principalmente por los gastos de funcionamiento de servicios personales, materiales y suministros y servicios generales, así como de las depreciaciones y amortizaciones de los bienes inmuebles, muebles y activos intangibles.

Este rubro se integra como sigue:

Concepto	2014	2013
Gastos de funcionamiento:		
Servicios personales	32,160	35,942
Materiales y suministros	1,078	986
Servicios generales	2,505	2,453
Otros gastos y pérdidas extraordinarias:		
Estimaciones, depreciaciones, deterioros, obsolescencia y amortizaciones	1,062	1,011
Total	36,805	40,392

III) Notas al estado de variación en la hacienda pública

Nota 11.- Hacienda pública/patrimonio contribuido

Esta cuenta está integrada únicamente por donaciones de capital por un importe de \$ 111 miles de pesos.



Nota 12.- Hacienda pública/patrimonio generado

Este rubro está integrado como sigue:

Concepto	2014	2013
Resultado del Ejercicio (Ahorro)	205	1,199
Resultados de Ejercicios anteriores	4,252	10,867
Rectificaciones de resultados de ejercicios anteriores	2,678	(1,001)
Total	7,135	11,065

IV) Notas al Estado de flujo de efectivo

Nota 13.- Conciliaciones de Flujo de efectivo:

Conciliación de los Flujos de Efectivo Netos de las Actividades de Operación y la cuenta de Ahorro/Desahorro antes de Rubros Extraordinarios.

concepto	2014	2013
Ahorro/Desahorro antes de rubros Extraordinarios	205	1,199
<i>Movimientos de partidas (o rubros) que no afectan al efectivo.</i>		
Depreciación	1,062	1,011
Subtotal de Flujo de Efectivo Neto de las Actividades de Operación	1,267	2,210



Conciliación entre los Ingresos Presupuestarios y Contables		
Ingresos Presupuestarios		37,010
Más ingresos contables no presupuestarios		0
Incremento por variación de inventarios	0	
Disminución del exceso de estimaciones por pérdida o deterioro u obsolescencia	0	
Disminución del exceso de provisiones	0	
Otros ingresos y beneficios varios	0	
Otros ingresos contables no presupuestarios	0	
Menos ingresos presupuestarios no contables		0
Productos de capital	0	
Aprovechamientos capital	0	
Ingresos derivados de financiamientos	0	
Otros Ingresos presupuestarios no contables	0	
Ingresos Contables		37,010
Conciliación entre los Egresos Presupuestarios y los Gastos Contables		
Total de egresos (presupuestarios)		35,784
Menos egresos presupuestarios no contables		41
Mobiliario y equipo de administración	13	
Mobiliario y equipo educacional y recreativo	0	
Equipo e instrumental médico y de laboratorio	0	
Vehículos y equipo de transporte	0	
Equipo de defensa y seguridad	0	
Maquinaria, otros equipos y herramientas	0	
Bienes inmuebles	0	
Activos intangibles	28	
Acciones y participaciones de capital	0	
Inversiones en fideicomisos, mandatos y otros análogos	0	
Provisiones para contingencias y otras erogaciones especiales	0	
Amortización de la deuda pública	0	
Adeudos de ejercicios fiscales anteriores (ADEFAS)	0	
Otros Egresos Presupuestales No Contables	0	
Más gastos contables no presupuestales		1062
Estimaciones, depreciaciones, deterioros, obsolescencia y amortizaciones	1,062	
Provisiones	0	
Disminución de inventarios	0	
Aumento por insuficiencia de estimaciones por pérdida o deterioro u obsolescencia	0	
Aumento por insuficiencia de provisiones	0	
Otros Gastos	0	
Otros Gastos Contables No Presupuestales	0	
Total de Gasto Contable		36,805



C. NOTAS DE MEMORIA

Atendiendo a lo establecido en Ley General de Contabilidad Gubernamental, para efectos del registro y control, el Consejo Nacional de Armonización Contable ha determinado cuentas de orden contables y presupuestales, mismas que se presentan en el Plan de Cuentas emitido.

Bienes en comodato:

- 1) Contrato de comodato no.02/AR/OM-DRM/12

NO. INV.	MARCA	TIPO	COLOR	SERIE	MOTOR	PLACAS
SEQ-6	VW	MINIBUS	BLANCO	3VW1V52RXAM950635	36118544	1NNA69

Contrato de comodato celebrado con el gobierno del estado de Quintana Roo, representado por Rosario Ortiz Yeladaqui en su carácter de oficial mayor, a quien en lo sucesivo se le denominará "el comodante" y por la otra parte el Centro de Estudios de Bachillerato Técnico "Eva Sámano de López Mateos" representado por el Prof. Clementino Angulo Cupul, en su carácter de director general, a quien en lo sucesivo se le denominará "el comodatario", se tiene el vale de resguardo de dicho bien.



CENTRO DE ESTUDIOS DE BACHILLERATO TÉCNICO -EVA SÁMANO DE LÓPEZ MATEOS

1.2 INFORMACIÓN PRESUPUESTARIA

1.2.1 ESTADO ANALÍTICO DE INGRESOS

CENTRO DE ESTUDIOS DE BACHILLERATO TÉCNICO "EVA SÁMANO DE LÓPEZ MATEOS"						
Estado Analítico de Ingresos						
Del 1 de Enero al 31 de Diciembre de 2014						
(Miles de Pesos)						
Rubro de Ingresos	Ingreso					Diferencia
	Estimado	Ampliaciones y Reducciones	Modificado	Devengado	Recaudado	
Impuestos						
Cuotas y Aportaciones de Seguridad Social						
Contribuciones de Mejoras						
Derechos						
Productos						
Corriente						
Capital						
Aprovechamientos						
Corriente						
Capital						
Ingresos por Ventas de Bienes y Servicios	1,610	305	1,915	1,915	1,915	305
Participaciones y Aportaciones						
Transferencias, Asignaciones, Subsidios y Otras Ayudas	34,490	833	35,323	35,095	26,386	-
Ingresos Derivados de Financiamientos						
Total	36,100	1,138	37,238	37,010	28,301	-
				Ingresos excedentes		305
Estado Analítico de Ingresos	Ingreso					Diferencia
Por Fuente de Financiamiento	Estimado	Ampliaciones y Reducciones	Modificado	Devengado	Recaudado	
Ingresos del Gobierno						
Impuestos						
Contribuciones de Mejoras						
Derechos						
Productos						
Corriente						
Capital						
Aprovechamientos						
Corriente						
Capital						
Participaciones y Aportaciones						
Transferencias, Asignaciones, Subsidios y Otras Ayudas						
Ingresos de Organismos y Empresas						
Cuotas y Aportaciones de Seguridad Social						
Ingresos por Ventas de Bienes y Servicios	1,610	305	1,915	1,915	1,915	305
Transferencias, Asignaciones, Subsidios y Otras Ayudas	34,490	833	35,323	35,095	26,386	-
Ingresos derivados de financiamiento						
Ingresos Derivados de Financiamientos						
Total	36,100	1,138	37,238	37,010	28,301	-
				Ingresos excedentes		305

PROF. CLEMENTINO ANGULO CUPUL
DIRECTOR GENERAL

M.E.A.P. MAURO H. VARGAS GARCIA
DIRECTOR ADMINISTRATIVO

C.P. RUBEN M. TORRES ESTÁÑOL
JEFE DEPTO. REC. HUMANOS Y FINANCIEROS

LIC. NELBA ARIAS ECHAZARRIETA
RESPONSABLE DE RECURSOS FINANCIEROS



CENTRO DE ESTUDIOS DE BACHILLERATO TÉCNICO -EVA SÁMANO DE LÓPEZ MATEOS

1.2.2 ESTADO ANALÍTICO DEL EJERCICIO DEL PRESUPUESTO DE EGRESOS

1.2.2.1 ESTADO ANALÍTICO DEL EJERCICIO DEL PRESUPUESTO DE EGRESOS POR OBJETO DEL GASTO (CAPÍTULO Y CONCEPTO).

CENTRO DE ESTUDIOS DE BACHILLERATO TÉCNICO "EVA SÁMANO DE LÓPEZ MATEOS"						
Estado Analítico del Ejercicio del Presupuesto de Egresos						
Por Objeto del Gasto (Capítulo y Concepto)						
Del 1 de Enero al 31 de Diciembre de 2014						
(Miles de Pesos)						
Concepto	Egresos					Subejercicio
	Aprobado	Ampliaciones/ (Reducciones)	Modificado	Devengado	Pagado	
Servicios Personales	31,734	998	32,732	32,160	29,098	572
Remuneraciones al Personal de Carácter Permanente	15,009	591	14,418	14,418	14,418	-
Remuneraciones al Personal de Carácter Transitorio	844	423	421	421	421	-
Remuneraciones Adicionales y Especiales	5,282	2,340	7,622	7,622	6,711	-
Seguridad Social	3,455	285	3,170	3,170	1,023	-
Otras Prestaciones Sociales y Económicas	7,119	43	7,076	6,529	6,525	547
Previsiones	-	-	-	-	-	-
Pago de Estímulos a Servidores Públicos	25	-	25	-	-	25
Materiales y Suministros	1,467	301	1,166	1,078	1,072	88
Materiales de Administración, Emisión de Documentos y Artículos Oficiales	545	158	387	344	345	43
Alimentos y Utensilios	122	25	147	142	142	5
Materias Primas y Materiales de Producción y Comercialización	-	-	-	-	-	-
Materiales y Artículos de Construcción y de Reparación	141	38	103	77	77	26
Productos Químicos, Farmacéuticos y de Laboratorio	28	19	9	7	7	2
Combustibles, Lubricantes y Aditivos	375	45	330	330	329	-
Vestuario, Blancos, Prendas de Protección y Artículos Deportivos	103	48	55	52	52	3
Materiales y Suministros Para Seguridad	-	-	-	-	-	-
Herramientas, Refacciones y Accesorios Menores	153	18	135	126	120	9
Servicios Generales	2,899	316	3,215	2,505	2,047	710
Servicios Básicos	729	89	640	520	489	120
Servicios de Arrendamiento	118	-	118	91	91	27
Servicios Profesionales, Científicos, Técnicos y Otros Servicios	579	99	480	262	184	218
Servicios Financieros, Bancarios y Comerciales	346	16	330	322	123	8
Servicios de Instalación, Reparación, Mantenimiento y Conservación	566	129	437	168	168	269
Servicios de Comunicación Social y Publicidad.	50	12	38	38	38	-
Servicios de Traslado y Viáticos	63	23	40	6	6	34
Servicios Oficiales	10	8	2	2	2	-
Otros Servicios Generales	438	692	1,130	1,096	946	34
Bienes Muebles, Inmuebles e Intangibles	-	41	41	41	41	-
Mobiliario y Equipo de Administración	-	13	13	13	13	-
Mobiliario y Equipo Educativo y Recreativo	-	-	-	-	-	-
Equipo e Instrumental Médico y de Laboratorio	-	-	-	-	-	-
Vehículos y Equipo de Transporte	-	-	-	-	-	-
Equipo de Defensa y Seguridad	-	-	-	-	-	-
Maquinaria, Otros Equipos y Herramientas	-	-	-	-	-	-
Activos Biológicos	-	-	-	-	-	-
Bienes Inmuebles	-	-	-	-	-	-
Activos Intangibles	-	28	28	28	28	-

PROF. CLEMENTINO ANGULO CUPUL
DIRECTOR GENERAL

M.E.A.P. MAURO H. VARGAS GARCIA
DIRECTOR ADMINISTRATIVO

C.P. RUBEN M. TORRES ESTÁÑOL
JEFE DEPTO. REC. HUMANOS Y FINANCIEROS

LC. NELBA ARIAS ECHAZARRIETA
RESPONSABLE DE RECURSOS FINANCIEROS



1.2.2.2 ESTADO ANALÍTICO DEL EJERCICIO DEL PRESUPUESTO DE EGRESOS EN CLASIFICACIÓN ECONÓMICA (TIPO DE GASTO).

CENTRO DE ESTUDIOS DE BACHILLERATO TÉCNICO "EVA SÁMANO DE LÓPEZ MATEOS"						
Estado Analítico del Ejercicio del Presupuesto de Egresos						
En Clasificación Económica (por Tipo de Gasto)						
Del 1 de Enero al 31 de Diciembre de 2014						
(Miles de Pesos)						
Concepto	Egresos					Subejercicio
	Aprobado	Ampliaciones/ (Reducciones)	Modificado	Devengado	Pagado	
Gasto Corriente	36,100	1,013	37,113	35,743	32,217	1,370
Gasto de Capital	-	41	41	41	41	-
Amortización de la Deuda y Disminución de Pasivos	-	-	-	-	-	-
Total del Gasto	36,100	1,054	37,154	35,784	32,258	1,370

PROF. CLEMENTINO ANGULO CUPUL
DIRECTOR GENERAL

M.E.A.P. MAURO H. VARGAS GARCIA
DIRECTOR ADMINISTRATIVO

C.P. RUBEN M. TORRES ESTÁÑOL
JEFE DEPTO. REC. HUMANOS Y FINANCIEROS

LIC. NELBA ARIAS ECHAZARRIETA
RESPONSABLE DE RECURSOS FINANCIEROS



CENTRO DE ESTUDIOS DE BACHILLERATO TÉCNICO -EVA SÁMANO DE LÓPEZ MATEOS

1.2.2.3 ESTADO ANALÍTICO DEL EJERCICIO DEL PRESUPUESTO DE EGRESOS EN CLASIFICACIÓN ADMINISTRATIVA.

CENTRO DE ESTUDIOS DE BACHILLERATO TÉCNICO "EVA SÁMANO DE LÓPEZ MATEOS"						
Estado Analítico del Ejercicio del Presupuesto de Egresos						
En Clasificación Administrativa						
Del 1 de Enero al 31 de Diciembre de 2014						
(Miles de Pesos)						
Concepto	Egresos					Subejercicio
	Aprobado	Ampliaciones/ (Reducciones)	Modificado	Devengado	Pagado	
DIRECCIÓN GENERAL	2,787	114	2,901	2,866	2,643	35
DIRECCIÓN ACADÉMICA	2,716	200	2,516	2,444	2,245	72
DIRECCIÓN ADMINISTRATIVA	5,387	78	5,465	5,085	4,476	380
DIRECCIÓN DE PLANEACIÓN	1,958	24	1,934	1,902	1,736	32
DIRECCIÓN DE PLANTEL EVA SÁMANO	23,252	1,086	24,338	23,487	21,158	851
Total del Gasto	36,100	1,054	37,154	35,784	32,258	1,370

PROF. CLEMENTINO ANGULO CUPUL
DIRECTOR GENERAL

M.E.A.P. MAURO H. VARGAS GARCIA
DIRECTOR ADMINISTRATIVO

C.P. RUBEN M. TORRES ESTANOL
JEFE DEPTO. REC. HUMANOS Y FINANCIEROS

LIC. NELBA ARIAS ECHAZARRIETA
RESPONSABLE DE RECURSOS FINANCIEROS

2.2.5 ESTADO ANALÍTICO DEL EJERCICIO DEL PRESUPUESTO DE EGRESOS EN CLASIFICACIÓN FUNCIONAL (FINALIDAD Y FUNCIÓN).

CENTRO DE ESTUDIOS DE BACHILLERATO TÉCNICO "EVA SÁMANO DE LÓPEZ MATEOS"						
Estado Analítico del Ejercicio del Presupuesto de Egresos						
En Clasificación Funcional (Finalidad y Función)						
Del 1 de Enero al 31 de Diciembre de 2014						
(Miles de Pesos)						
Concepto	Egresos					Subejercicio
	Aprobado	Ampliaciones/ (Reducciones)	Modificado	Devengado	Pagado	
Desarrollo Social						
Protección Ambiental						
Vivienda y Servicios a la Comunidad						
Salud						
Recreación, Cultura y Otras Manifestaciones Sociales						
Educación	36,100	1,054	37,154	35,784	32,258	1,370
Protección Social						
Otros Asuntos Sociales						
Total del Gasto	36,100	1,054	37,154	35,784	32,258	1,370

PROF. CLEMENTINO ANGULO CUPUL
DIRECTOR GENERAL

M.E.A.P. MAURO H. VARGAS GARCIA
DIRECTOR ADMINISTRATIVO

C.P. RUBEN M. TORRES ESTANOL
JEFE DEPTO. REC. HUMANOS Y FINANCIEROS

LIC. NELBA ARIAS ECHAZARRIETA
RESPONSABLE DE RECURSOS FINANCIEROS



1.2.3 ANÁLISIS DEL EJERCICIO DEL PRESUPUESTO DE EGRESOS DEL AÑO 2014.

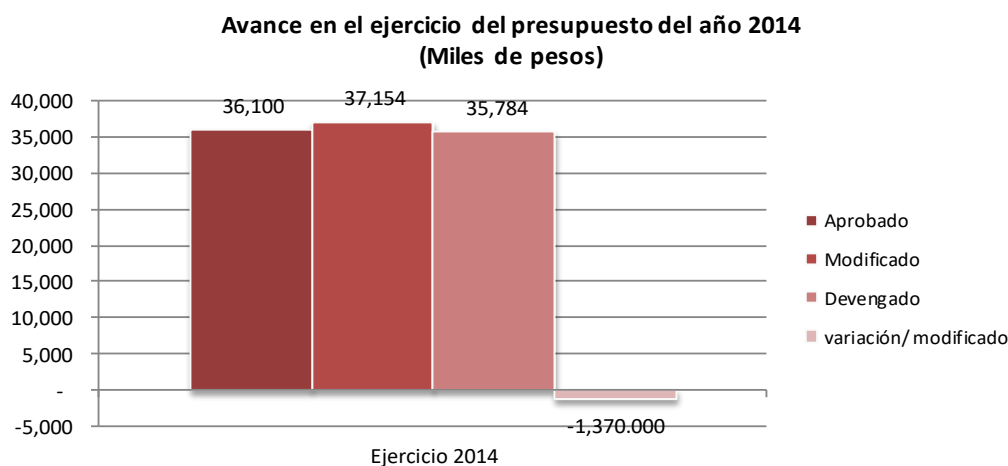

Las causas primordiales que explican las variaciones observadas:

- a) Variación entre el presupuesto autorizado y el presupuesto modificado:
 - Se deriva de una ampliación presupuestal para cubrir los incrementos salariales 2013 del personal de base administrativo y docente.
- b) Variación entre el presupuesto modificado y el gasto devengado.
 - Este subejercicio se generó por las siguientes causas:
 - La Situación económica que atraviesa las finanzas públicas del estado.
 - Los ahorros generados por un ajuste a la disciplina presupuestal del organismo.

En 2014 el presupuesto devengado *por el Centro de Estudios de Bachillerato Técnico Eva Sámano de López Mateos* fue de 35,784 miles de pesos, cifra inferior en 0.991% con relación al presupuesto aprobado. Este comportamiento se debió principalmente al menor ejercicio presupuestario en los rubros de Gastos de Operación en un 100%.

GASTO CORRIENTE

- El **gasto corriente** devengado observó una reducción de 0.96%, en comparación al presupuesto modificado para 2014. Su evolución por rubro de gasto se presenta a continuación:



- En el Presupuesto de Egresos del Centro Educativo, en el transcurso del ejercicio se autorizaron y devengaron recursos por 2,866 miles de pesos para la Dirección General (8%); 2,444 miles de pesos para la Dirección Académica (7%); 5,085 miles de pesos para la Dirección Administrativa (14%); 1,902 para la Dirección de Planeación (5%); y 23,487 para la Dirección del Plantel (66%). Dichos recursos se aplicaron en Servicios Personales, en Materiales y Suministros y en Servicios Generales.
- Adicionalmente en cada rubro existió un subejercicio de 1,370 miles de pesos, el cual se desglosa de la siguiente forma: 42% en Servicios Personales, el 6% en Materiales y Suministros, 52% en Servicios Generales.



1.3 INFORMACIÓN PROGRAMÁTICA

1.3.1 GASTO POR CATEGORÍA PROGRAMÁTICA

CENTRO DE ESTUDIOS DE BACHILLERATO TÉCNICO "EVA SÁMANO DE LÓPEZ MATEOS"						
Gasto por Categoría Programática						
Del 1 de Enero al 31 de Diciembre de 2014						
(Miles de Pesos)						
Concepto	Egresos					Subejercicio
	Aprobado	Ampliaciones/ (Reducciones)	Modificado	Devengado	Pagado	
Programas						
Subsidios: Sector Social y Privado o Entidades						
Sujetos a Reglas de Operación						
Otros Subsidios						
Desempeño de las Funciones						
Prestación de Servicios Públicos	36,100	1,054	37,154	35,784	32,258	1,370
Provisión de Bienes Públicos						
Planeación, seguimiento y evaluación de políticas públicas						
Promoción y fomento						
Regulación y supervisión						
Funciones de las Fuerzas Armadas (Únicamente Gobierno Federal)						
Específicos						
Proyectos de Inversión						
Administrativos y de Apoyo						
Apoyo al proceso presupuestario y para mejorar la eficiencia institucional						
Apoyo a la función pública y al mejoramiento de la gestión						
Operaciones ajenas						
Compromisos						
Obligaciones de cumplimiento de resolución jurisdiccional						
Desastres Naturales						
Obligaciones						
Pensiones y jubilaciones						
Aportaciones a la seguridad social						
Aportaciones a fondos de estabilización						
Aportaciones a fondos de inversión y reestructura de pensiones						
Programas de Gasto Federalizado (Gobierno Federal)						
Gasto Federalizado						
Participaciones a entidades federativas y municipios						
Costo financiero, deuda o apoyos a deudores y Adeudos de ejercicios fiscales anteriores						
Total del Gasto	36,100	1,054	37,154	35,784	32,258	1,370

PROF. CLEMENTINO ANGULO CUPUL
DIRECTOR GENERAL

M.E.A.P. MAURO H. VARGAS GARCIA
DIRECTOR ADMINISTRATIVO

C.P. RUBEN M. TORRES ESTÁÑOL
JEFE DEPTO. REC. HUMANOS Y FINANCIEROS

LIC. NELBA ARIAS ECHAZARRETA
RESPONSABLE DE RECURSOS FINANCIEROS



1.3.2 PROGRAMAS PRESUPUESTARIOS POR SECTOR.

CENTRO DE ESTUDIOS DE BACHILLERATO TÉCNICO "EVA SÁMANO DE LÓPEZ MATEOS"								
PROGRAMAS PRESUPUESTARIOS POR SECTOR								
Del 1 de Enero al 31 de Diciembre de 2014								
(Miles de Pesos)								
SECTOR	PP	DENOMINACIÓN	PRESUPUESTO				Porcentaje de Ejercicio	
			APROBADO	MODIFICADO	DEVENGADO	PAGADO	Ejer /	Ejer /
							Aprob.	Madi.
05		EDUCACIÓN CON RESULTADOS	36,100	37,154	35,784	32,258	99%	96%
	E	PRESTACIÓN DE SERVICIOS PÚBLICOS	36,100	37,154	35,784	32,258	99%	96%
	E019	ATENCIÓN A LA DEMANDA DE EDUCACIÓN MEDIA SUPERIOR EN EL CENTRO DE ESTUDIOS DE BACHILLERATO TÉCNICO EVA SÁMANO DE LÓPEZ MATEOS	36,100	37,154	35,784	32,258	99%	96%

PROF. CLEMENTINO ANGULO CUPUL
DIRECTOR GENERAL

M.E.A.P. MAURO H. VARGAS GARCIA
DIRECTOR ADMINISTRATIVO

C. P. RUBEN M. TORRES ESTÁÑIL
JEFE DEPTO. REC. HUMANOS Y FINANCIEROS

LIC. NELBA ARIAS ECHAZARRIETA
RESPONSABLE DE RECURSOS FINANCIEROS

1.3.3 ANÁLISIS DEL EJERCICIO DEL PRESUPUESTO DE EGRESOS DEL AÑO 2014, POR CLASIFICACIÓN FUNCIONAL PROGRAMATICA

Durante 2014 el presupuesto del Centro de Estudios de Bachillerato Técnico Eva Sámano de López Mateos se ejerció a través de una **finalidad**: Desarrollo Social. La cual comprende la **función Educación**.

- La finalidad **Desarrollo Social** registró el mayor monto de recursos devengados, al representar el **100%** del presupuesto total. Lo anterior refleja el carácter prioritario en la asignación y ejercicio de los recursos para atender las actividades fundamentales del sector Educativo.
 - A través de la función Educación se erogó el 100% del total

La realización de dicha función se llevó a cabo mediante un programa presupuestario, el cual se operó mediante procesos y proyectos con los que se generaron los bienes y servicios (componentes), mismos que tienen como responsables de su ejecución las diversas unidades administrativas del Organismo.

- El Centro Educativo atendió el programa presupuestario del sector 05 Educación con Resultados como en el E019.- Programa de Atención a la demanda de educación media superior en el Centro de Estudios de Bachillerato Técnico Eva Sámano de López Mateos.

El ejercicio funcional programático de los recursos presupuestales del Centro de Estudios de Bachillerato Técnico Eva Sámano de López Mateos, se realizó bajo la orientación estratégica del Plan Quintana Roo, con los principales resultados que se describen y detallan a continuación:



CENTRO DE ESTUDIOS DE BACHILLERATO TÉCNICO -EVA SÁMANO DE LÓPEZ MATEOS

1.4 INDICADORES PARA RESULTADOS

1.4.1 Por programa, función y objetivo estratégico

CENTRO DE ESTUDIOS DE BACHILLERATO TÉCNICO EVA SÁMANO DE LÓPEZ MATEOS INDICADORES PARA RESULTADOS POR PROGRAMA PRESUPUESTARIO FUNCIÓN Y OBJETIVO ESTRATEGICO AÑO 2014					
PP/ F/ Objetivo Estratégico /Indicador		Avance registrado			
PP	Nombre/ Descripción/ U. M. / Frecuencia/ Meta(s)/ Avance	trimestre 1	trimestre 2	trimestre 3	trimestre 4
E					
E019	Atención a la Demanda de Educación Media Superior en el Centro de Estudios de Bachillerato Técnico Eva Sámano de López Mateos				
	Educación				
	Formar individuos de nivel bachillerato técnico, con conocimiento y habilidades para cursar estudios nivel superior y participar en el desarrollo de la región.				
	APROVECHAMIENTO ESCOLAR.				
	MIDE EL APROVECHAMIENTO ESCOLAR DE LOS ALUMNOS.				
	PROMEDIO				
	SEMESTRAL				
	Meta Programada 8	0	0	8	0
	DESERCIÓN				
	MIDE EL PORCENTAJE DE ALUMNOS QUE ABANDONAN SUS ESTUDIOS.				
	PORCENTAJE				
	ANUAL				
	Meta Programada 16	0	0	8.1	0
	EFICIENCIA TERMINAL.				
	MIDE EL TOTAL DE ALUMNOS QUE EGRESAN RESPECTO AL TOTAL DE ALUMNOS QUE INICIAN POR GENERACIÓN.				
	PORCENTAJE				
	ANUAL				
	Meta Programada 57	0	0	53	0
	PORCENTAJE DE ALUMNOS PARTICIPANTES EN LOS PROYECTOS INTEGRADORES.				
	MIDE EL TOTAL DE ALUMNOS QUE PARTICIPAN EN PROYECTOS INTEGRADORES.				
	PORCENTAJE				
	ANUAL				
	Meta Programada 40	0	100	0	0
	PORCENTAJE DEL PERSONAL CAPACITADO.				
	TOTAL DEL PERSONAL CAPACITADO.				
	PORCENTAJE				
	ANUAL				
	Meta Programada 85	0	0	100	0
	REPROBACIÓN				
	MIDE EL TOTAL DE ALUMNOS REPROBADOS.				
	PORCENTAJE				
	ANUAL				
	Meta Programada 20	0	0	9.6	0



CENTRO DE ESTUDIOS DE BACHILLERATO TÉCNICO -EVA SÁMANO DE LÓPEZ MATEOS

1.4.2 Principales Indicadores de Programas Presupuestarios

CENTRO DE ESTUDIOS DE BACHILLERATO TÉCNICO EVA SÁMANO DE LÓPEZ MATEOS INDICADORES PARA RESULTADOS DE LOS PRINCIPALES PROGRAMAS PRESUPUESTARIOS AÑO 2014						
Folio de PP	PROGRAMA PRESUPUESTARIO / INDICADOR Nombre / Nivel Objetivo / Definición / Categoría / Dimensión/ Unidad de Medida / Frecuencia de Medición / Meta(s) / Avance	Meta Anual	Avance Registrado			
			Trimestre 1	Trimestre 2	Trimestre 3	Trimestre 4
E019	Atención a la Demanda de Educación Media Superior en el Centro de Estudios de Bachillerato Técnico Eva Sámano de López Mateos APROVECHAMIENTO ESCOLAR. Nivel de Objetivo ACTIVIDAD MIDE EL APROVECHAMIENTO ESCOLAR DE LOS ALUMNOS. GESTIÓN EFICACIA PROMEDIO SEMESTRAL Meta Programada	8 Avance Registrado	0	0	8	0
	DESERCIÓN Nivel de Objetivo ACTIVIDAD MIDE EL PORCENTAJE DE ALUMNOS QUE ABANDONAN SUS ESTUDIOS. GESTIÓN EFICIENCIA PORCENTAJE ANUAL Meta Programada	16 Avance Registrado	0	0	8.1	0
	EFICIENCIA TERMINAL. Nivel de Objetivo PROPOSITO MIDE EL TOTAL DE ALUMNOS QUE EGRESAN RESPECTO AL TOTAL DE ALUMNOS QUE INICIAN POR GENERACIÓN. ESTRATÉGICO EFICACIA PORCENTAJE ANUAL Meta Programada	57 Avance Registrado	0	0	53	0
	PORCENTAJE DE ALUMNOS PARTICIPANTES EN LOS PROYECTOS INTEGRADORES. Nivel de Objetivo ACTIVIDAD MIDE EL TOTAL DE ALUMNOS QUE PARTICIPAN EN PROYECTOS INTEGRADORES. GESTIÓN EFICACIA PORCENTAJE ANUAL Meta Programada	40 Avance Registrado	0	100	0	0
	PORCENTAJE DEL PERSONAL CAPACITADO. Nivel de Objetivo ACTIVIDAD TOTAL DEL PERSONAL CAPACITADO. GESTIÓN EFICIENCIA PORCENTAJE ANUAL Meta Programada	85 Avance Registrado	0	0	100	0
	REPROBACIÓN Nivel de Objetivo ACTIVIDAD MIDE EL TOTAL DE ALUMNOS REPROBADOS. GESTIÓN EFICIENCIA PORCENTAJE ANUAL Meta Programada	20 Avance Registrado	0	0	9.6	0



1.4.3 Principales Acciones y Resultados de la gestión de Programas Presupuestarios

Atención a la Demanda de Educación Media Superior en el Centro de Estudios de Bachillerato Técnico Eva Sámano de López Mateos.

Descripción

Formar individuos de nivel bachillerato técnico, con conocimiento y habilidades para cursar estudios nivel superior y participar en el desarrollo de la región.

- Aprovechamiento Escolar

Denominación	Unidad de Medida	Metas		Porcentaje de Cumplimiento Alcanzado /Programado
		2014		
Aprovechamiento Escolar		Programado	Alcanzada	
Mide el Aprovechamiento Escolar de los Alumnos.	Promedio	8	8	100

Observaciones:
Este concepto refiere al porcentaje de alumnos de la matrícula total que aprueban todas las asignaturas del plan de estudios correspondiente al semestre en curso, resultado de la ponderación de resultados académicos durante el ciclo escolar 2013 – 2014, así como el incremento en las calificaciones individuales. Durante ese Ciclo Escolar, de una matrícula de 997 alumnos, 779 tenían el 100% de materias aprobadas, logrando un resultado del 78.13%, alcanzando la meta programada de 8 de calificación.

Fuente: Dirección Académica del CEBT Eva Sámano de López Mateos



Gráfico 1



- Deserción

Denominación	Unidad de Medida	Metas		Porcentaje de Cumplimiento Alcanzado /Programado
		2014		
Deserción		Programado	Alcanzada	
Mide el porcentaje de alumnos que abandonan sus estudios.	Porcentaje	16	8.1	50.6
<p>Observaciones:</p> <p>Es el porcentaje de los alumnos que abandonan las actividades escolares durante y al finalizar el ciclo escolar respecto al total de alumnos inscritos en el ciclo escolar. Esta deserción escolar resulta un concepto multifactorial en relación a las causas, las cuales pueden ser desde una movilidad familiar (cambio de domicilio) hasta enfermedades, en algunos casos la reprobación. En el Ciclo Escolar 2013-2014 se redujo el porcentaje a 50.6%, a través de la aplicación de programas de becas: Excelencia Académica, Aprovechamiento Escolar, Hijos de Trabajadores y Becas del Programa Oportunidades; así como la atención a padres de familia y la impartición de tutorías.</p>				

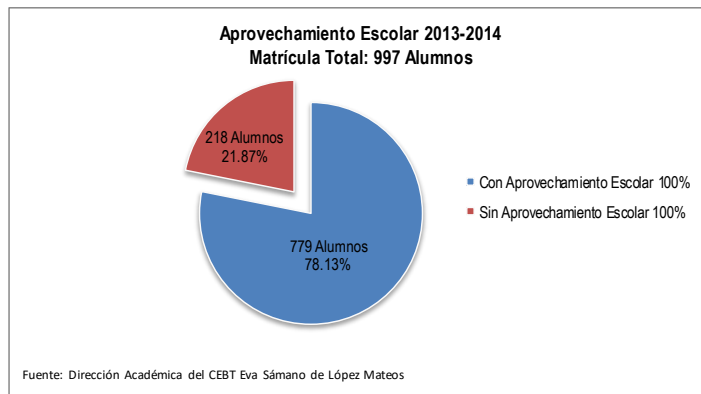
Fuente: Dirección Académica del CEBT Eva Sámano de López Mateos

INDICADOR DE DESERCIÓN (Porcentaje)		
Ciclo Escolar		% Variación
2012-2013	2013-2014	
17	8.1	52

Fuente: Dirección Académica del CEBT Eva Sámano de López Mateos

Cuadro 1

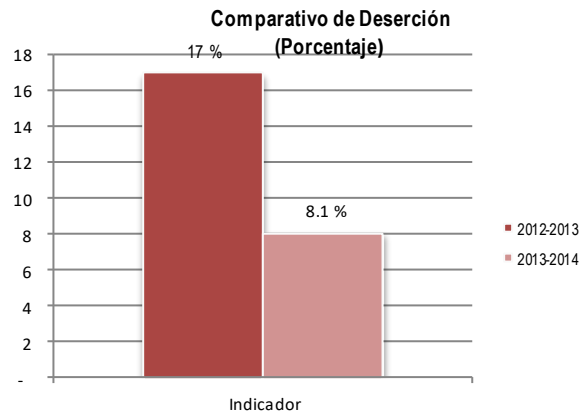

Fuente: Dirección Académica del CEBT Eva Sámano de López

Gráfico 2



- Eficiencia Terminal

Denominación	Unidad de Medida	Metas		Porcentaje de Cumplimiento Alcanzado /Programado
		2014		
Eficiencia Terminal		Programado	Alcanzada	
Mide el total de Alumnos que egresan respecto al total de alumnos que inician por generación.	Porcentaje	57	53	93
Observaciones: Porcentaje de alumnos que concluyen oportunamente el nivel educativo en comparación con la matrícula inicial de la generación, de acuerdo al número de años programados para cursar una de las carreras que se imparten en la Institución. De la matrícula de 455 alumnos de la Generación 2011-2014 se obtuvo un egreso de 241 alumnos, de un sistema escolarizado, con un plan de estudios de 3 años, lográndose un 53% de la meta programada.				

Fuente: Dirección Académica del CEBT Eva Sámano de López Mateos

INDICADOR DE EFICIENCIA TERMINAL (Porcentaje)		
Ciclo Escolar		% Variación
2012-2013	2013-2014	
59	53	10

Fuente: Dirección Académica del CEBT Eva Sámano de López Mateos

Cuadro 2

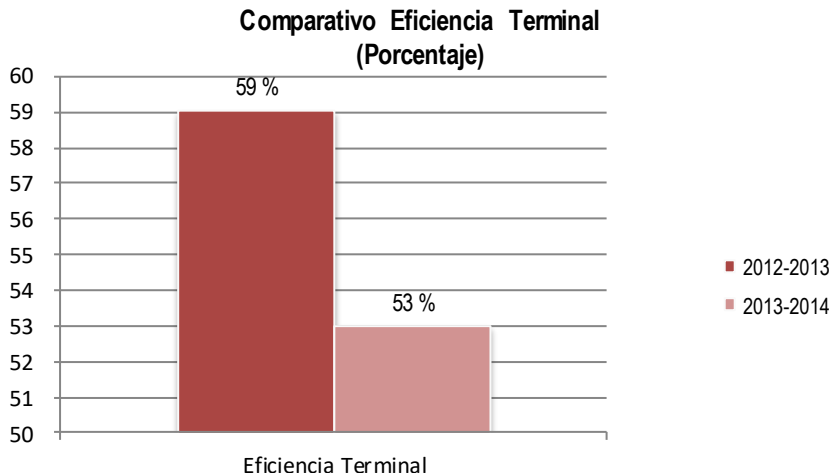

Fuente: Dirección Académica del CEBT Eva Sámano de López Mateos

Gráfico 3



- Porcentaje de Alumnos participantes en los proyectos integradores

Denominación	Unidad de Medida	Metas		Porcentaje de Cumplimiento Alcanzado /Programado
		2014		
		Programado	Alcanzada	
Porcentaje de Alumnos participantes en los Proyectos Integradores				
Mide el total de Alumnos que participan en Proyectos Integradores del Plantel.	Porcentaje	40	100	160
<p>Observaciones:</p> <p>Los proyectos integradores son propuestas elaboradas por los alumnos del sexto semestre quienes elaboran, diseñan y presentan proyectos emprendedores e innovadores relacionados a las competencias profesionales que se forman en cada una de las carreras que se imparten en la Institución. Durante el Semestre B del ciclo escolar 2013 – 2014, se desarrolló la actividad académica denominada: EXPO EVA 2014, siendo el foro de presentación de estos proyectos a la comunidad y momento de evaluación por parte de los docentes. El Centro de Estudios contaba con una matrícula total de 997 alumnos, de los cuales 241 alumnos son pertenecientes al sexto semestre lo que representa el 24.12% de la matrícula total. De estos 241 alumnos el 100% participaron en la integración de proyectos emprendedores e innovadores relacionados a las competencias profesionales que conforman cada una de las carreras que imparten la institución, considerándolo como una actividad de evaluación formativa, que se integró a las calificaciones finales, superando de esta manera la meta programada.</p>				

Fuente: Dirección Académica del CEBT Eva Sámano de López Mateos

- Personal Capacitado

Denominación	Unidad de Medida	Metas		Porcentaje de Cumplimiento Alcanzado /Programado
		2014		
		Programado	Alcanzada	
Porcentaje del Personal Capacitado				
Total del Personal Capacitado	Porcentaje	85	100	117.6
<p>Observaciones:</p> <p>El personal docente es capacitado en temas de su competencia, tanto en el diseño de estrategias didácticas, métodos de evaluación, materiales didácticos, como en los servicios de salud, física y mental, a los cuales tiene acceso el joven estudiante. En este contexto, la institución cuenta con 55 docentes que representa el 100% del personal académico, los cuales recibieron dos cursos de capacitación, relacionados a los servicios de salud y control de adicciones, los cuales fueron impartidos en coordinación con la UNEME DEDICAM, por lo que se incrementó un 17.6% de la meta programada, dada la participación de los docentes en estos cursos que se impartieron.</p>				

Fuente: Dirección Académica del CEBT Eva Sámano de López Mateos



- .Reprobación

Denominación	Unidad de Medida	Metas		Porcentaje de Cumplimiento Alcanzado /Programado
		2014		
		Programado	Alcanzada	
Reprobación				
Mide el Total de Alumnos Reprobados	Porcentaje	20	9.6	48

Observaciones:

A través de este indicador es posible conocer el porcentaje de alumnos que no han acreditado los conocimientos establecidos en los planes y programas de estudio de cualquier grado o curso y que, por lo tanto, se ven en la necesidad de repetir ese grado o curso. La reducción presentada de 10.4% fue originada por la aplicación de los programas de Tutorías así como la implementación de cursos remediales u oportunidades adicionales de recuperación de aplicaron en este ciclo escolar que informa.

Fuente: Dirección Académica del CEBT Eva Sámano de López Mateos

INDICADOR DE REPROBACIÓN (Porcentaje)		
Ciclo Escolar		% Variación
2012-2013	2013-2014	
13	9.6	26

Fuente: Dirección Académica del CEBT Eva Sámano de López Mateos

Cuadro 3

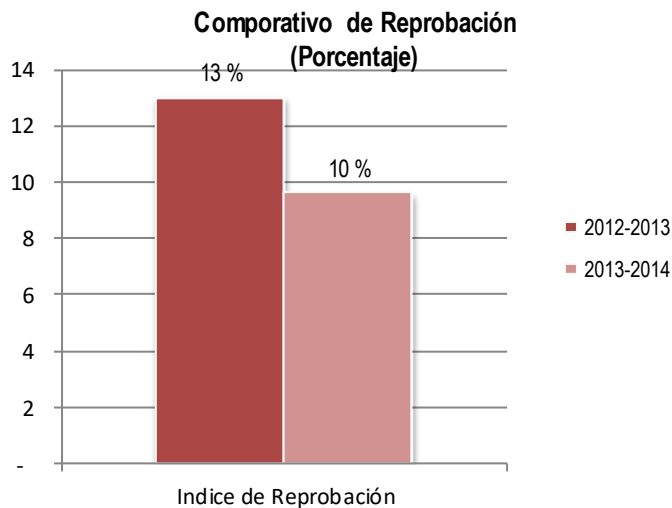

Fuente: Dirección Académica del CEBT Eva Sámano de López Mateos

Gráfico 4



ANEXOS



APLICACIÓN DE RECURSOS DE ORIGEN FEDERAL:

RELACIÓN DE CUENTAS BANCARIAS

CENTRO DE ESTUDIOS DE BACHILLERATO TÉCNICO "EVA SÁMANO DE LÓPEZ MATEOS"		
Relación de cuentas bancarias productivas específicas		
Ejercicio 2014		
Fondo, Programa o Convenio	Datos de la Cuenta Bancaria	
	Institución Bancaria	Número de Cuenta
RAMO 11 APOYO FINANCIERO EXTRAORDINARIO NO REGULARIZABLE U080	SANTANDER	65504752563

PROF. CLEMENTINO ANGULO CUPUL
DIRECTOR GENERAL

M.E.A.P. MAURO H. YARGAS GARCIA
DIRECTOR ADMINISTRATIVO

C.P. RUBEN M. TORRES ESTÁÑOL
JEFE DEPTO. REC. HUMANOS Y FINANCIEROS

LC. NELBA ARIAS ECHAZARRIETA
RESPONSABLE DE RECURSOS FINANCIEROS



RELACIÓN DE BIENES QUE COMPONEN EL PATRIMONIO DEL ENTE PÚBLICO:

CENTRO DE ESTUDIOS DE BACHILLERATO TÉCNICO "EVA SÁMANO DE LÓPEZ MATEOS"		
RELACIÓN DE BIENES QUE COMPONEN SU PATRIMONIO		
CUENTA PÚBLICA AL 31 DE DICIEMBRE DE 2014		
(EN MILES DE PESOS)		
CÓDIGO	DESCRIPCIÓN DEL BIEN	VALOR EN LIBROS
5311001	MESA PARA BALANZA ANALITICA METALICA COLOR NEGRO CON BEIGE	2
5311002	EQUIPO INTER PARA EXPERIMENTO DE FISICA Y MECANICA PARA CALOR, DE COLOR ROJO Y AZUL	2
5311003	FUENTES DE PODER MARCA EXTECH COLOR NEGRO MODELO 382203 S-30030953 S-30030953	1
5311004	ESPECTRO FOTOMETRO MARCA ESPECTRINIC 20 COLOR CREMA S-LR45227	5
5311005	MICROSCOPIO DE DISECCION MOD.MG-10 COLOR CREMA CON NEGRO S-987218	2
5311006	PIEZA CENTRIFUGAS MARCA SOLBAT MOD. C600 COLOR BEIGE S-6321	12
5311007	APARATOS PARA MEDIR EL PROCESO FOTOSINTETICO MARCA EXTECH COLOR GRIS MOD. LIGHT	6
5311005	MICROSCOPIO BINOCULARES IROSCAPE MOD.ES-24 S-974768 COLOR CREMA CON NEGRO	3
5311005	MICROSCOPIO BINOCULARES IROSCAPE MOD.ES-24 S-989423 COLOR CREMA CON NEGRO	3
5311005	MICROSCOPIO BINOCULARES IROSCAPE MOD. ES-24 S-974767 COLOR CREMA Y NEGRO	3
5311005	MICROSCOPIO BINOCULARES IROSCAPE MOD. ES-24 S-989429COLOR CREMA Y NEGRO	3
5311005	MICROSCOPIO BINOCULARES IROSCAPE MOD. ES-24 S-989424 COLOR CREMA Y NEGRO	3
5311005	MICROSCOPIO ESTEROSCOPIO IROSCAPE MOD. EL.BLW3 S-986349 COLOR CREMA Y NEGRO	1
5311005	MICROSCOPIO ESTEROSCOPIO IROSCAPE MOD. EL.BLW3 S-986597 COLOR CREMA Y NEGRO	1
5311005	MICROSCOPIO ESTEROSCOPIO IROSCAPE MOD. EL.BLW3 S-986590 COLOR CREMA Y NEGRO	1
5311005	MICROSCOPIO ESTEROSCOPIO IROSCAPE MOD. EL.BLW3 S-986610 COLOR CREMA Y NEGRO	1
5311008	DETECTOR PORTATIL DE RADIACIONES COLOR NEGRO S-19993 S-19997 S-19991	4
5311009	MESA DE LAVADO CON TARJA METALICA CROMADA	4
5311010	MESA DE CENTRO PARA LABORATORIO COLOR NEGRA	30
5311011	APARATO PARA DETERMINAR PUNTO DE FUSION MARCA MAYASA COLOR BLANCO	2



CENTRO DE ESTUDIOS DE BACHILLERATO TÉCNICO -EVA SÁMANO DE LÓPEZ MATEOS

5311013	APARATOS COMPLETOS DE KJENDHAL PARA DIGESTION A503300 MARCA SCORPION CIENTIFIC COLOR GRIS	17
5211002	TELEVISION DE 20" MARCA SAMSUNG NEGRO S-CDJ90852	1
5112003	ARCHIVERO CON CAJA FUERTE Y UNA GAVETA	12
5311014	CAMILLA RIGIDA TIPO SARCOFAGO	5
5311015	MANIQUIS PARA PRACTICAS DE RCP	6
5311005	MICROSCOPIO BINOCULAR ESTEREOSCOPICO CABEZAL BINOCULAR INCLINADO A 45° S-1208013 S-1208120	7
5641002	AIRE ACONDICIONADO MINI SPLIT MARCA CARRIER DE 12000 BTU	5
5121001	MESA DE TRABAJO TIPO ISLA CON ENTREPAÑO DE 2.00* 0.90* 0.70 MTS INOXIDABLE	11
5192004	ESTUFA CON 6 QUEMADORES HORNO PLANCHA Y GRATINADOR	42
5121002	MESA PARA LAVADO CON 2 TARJAS ACERO INOXIDABLE	30
5121003	FREGADERO DE LAVADO DE OLLAS	13
5121001	MESA DE TRABAJO TIPO ISLA CON ENTREPAÑOS	24
5192002	REFRIGERADOR DUPLEX VERTICAL CON PUERTAS DE CRISTAL	45
5121004	GABINETE PARA PLATOS	21
5192001	HORNO DE MICROONDAS CON PLATO GIRATORIO	5
5192005	BATIDORA	25
5121005	CARRO DE SERVICIO	9
5112001	ANAQUEL TIPO MARIMBA	29
5112001	ANAQUEL LISO	13
5121006	CAMPANA DE EXTRACCION	38
5121007	BASCULA ELECTRONICA DE 20KG	4
5192006	EXTRACTOR DE JUGOS	4
5111003	MESA CIRCULAR MARCA CHERRY	2
5152002	ESCANNER 489 MARCA HP MOD. L1950A S-CN694TA0G6 COLOR GRIS	0
5111004	CONJUNTO EJECUTIVO MARCA CHERRY CUERPO NEGRO	8
5152003	IMPRESORA HP LASERJET A COLOR 2600N COLOR GRIS, S-CNHC7942HM	1
5641002	AIRE ACONDICIONADO TIPO MINISPLIT DE 18000 BTU MARCA DAEWOO COLOR BEIGE	8
5151003	LAPTOP PROBOOK 6440B COLOR GRIS	2
5411001	VEHICULO TIPO CRUZE MODELO 2012 MARCA CHEVROLET COLOR GRIS OSCURO S-KL1PD5C58CK592173	243
5151001	COMPUTADORA: MONITOR MARCA SAMSUNG SYNCMASTER 793v S-LB17H9KY952402N, CP.U. TECLADO, MOUSE, COLOR BEIGE	10
5152001	MONITOR LCD BENQ 15" WIDE SCREEN S-ET6801434SLO COLOR NEGRO	1
5151002	CPU	1
5151001	COMPUTADORA: MONITOR MARCA SAMSUNG SYNCMASTER 793v S-LB17H9KY952150B, CP.U. TECLADO, MOUSE, COLOR BEIGE	2
5151002	C.P.U. , TECLADO. COLOR BEIGE	1
5151001	COMPUTADORA: ENSAMBLADA MONITOR LCD MARCA ACER DE 19" MODELO AL1916W, S-ETL520914173101E2A6341, C.P.U., MAUSE, TECLADO COLOR NEGRO	9
5152001	MONITOR 17", MARCA SAMSUNG COLOR NEGRO, MODELO 733 S-CM17H9FS107944X	1



CENTRO DE ESTUDIOS DE BACHILLERATO TÉCNICO -EVA SÁMANO DE LÓPEZ MATEOS

5151001	COMPUTADORA MONITOR LCD 19" SAMSUNG, S-HA19H9FM443846Y MODELO 920NW C.P.U.,TECLADO MOUSE COLOR NEGRO	2
5151002	CPU COLOR NEGRO	1
5152001	MONITOR MARCA ACER COLOR NEGRO S-ETLAL080048151E1724201	2
5151001	COMPUTADORA: MONITOR MARCA SAMSUNG MOD.550N S-AQ15HCET118445L , CP.U. TECLADO, MOUSE, COLOR BEIGE	8
5151001	COMPUTADORA: MONITOR SAMSUNG SYNCMASTER, S-DP15HCDN402848K, C.P.U. TECLADO. COLOR BEIGE INCLUYE REGULADOR	1
5151001	COMPUTADORA: MONITOR SAMSUNG SYNCMASTER 550V, S-DP15HCEN421499W, C.P.U., TECLADO. COLOR BEIGE	8
5151001	COMPUTADORA: MONITOR SAMSUNG SYNCMASTER 550V S-DT15HCEN420955RMX, C.P.U., TECLADO. COLOR BEIGE	1
5152001	MONITOR SAMSUNG SYNCMASTER 550V S-DT15HCENA12067V, CPU, TECLADO	1
5151001	COMPUTADORA: SAMSUNG SYNCMASTER 550V S-DP15HCDN404516RMX, C.P.U., TECLADO. COLOR BEIGE	1
5151001	COMPUTADORA: MONITOR BENQ, S-99908711V143001315T521V1, C.P.U. TECLADO. COLOR BEIGE	1
5151001	COMPUTADORA: MONITOR SAMSUNG SYNCMASTER 550V S-DP15HCEN404177D, C.P.U., TECLADO. COLOR BEIGE	1
5151001	COMPUTADORA: SAMSUNG SYNCMASTER 550V S-DT15HCCR805128X, C.P.U., TECLADO. COLOR BEIGE	1
5151001	COMPUTADORA: MONITOR SAMSUNG S-DT15HCER105521E, C.P.U., TECLADO. COLOR BEIGE	1
5151001	COMPUTADORA: SAMSUNG SYNCMASTER 550V S-DT15HCDR504755N, C.P.U., TECLADO. COLOR BEIGE	1
5151001	COMPUTADORA: MONITOR BENQ S-99908711V143000644T521V1, C.P.U., TECLADO. COLOR BEIGE	1
5151001	COMPUTADORA: SAMSUNG SYNCMASTER 550V S-LB17H9KY952259D, C.P.U., TECLADO. COLOR BEIGE	10
5151001	COMPUTADORA: SAMSUNG SYNCMASTER 550V S-LB17H9KY952321A, C.P.U., TECLADO. COLOR BEIGE	2
5151001	COMPUTADORA: SAMSUNG SYNCMASTER 550V S-LB17H9KY952219T, C.P.U., TECLADO. COLOR BEIGE	10
5151001	COMPUTADORA: SAMSUNG SYNCMASTER 550V S-LB17H9KY952311X, C.P.U., TECLADO. COLOR BEIGE	2
5151001	COMPUTADORA: MONITOR SAMSUNG LCD 19 S-HA19H9FM444865H, C.P.U COLOR NEGRO, TECLADO	2
5151001	COMPUTADORA: MONITOR SAMSUNG LCD 19 S-HA19H9FM444212A, C.P.U COLOR NEGRO, TECLADO	2
5151001	COMPUTADORA: MONITOR SAMSUNG 550 S-DP15HCDN404516R, C.P.U., TECLADO, MOUSE, COLOR BEIGE	2
5152001	MONITOR LG FLATRON NEGRO 18.5 S-904NDMTEV211	0
5152001	MONITOR S-HA19H9FM443915 COLOR NEGRO	2



CENTRO DE ESTUDIOS DE BACHILLERATO TÉCNICO -EVA SÁMANO DE LÓPEZ MATEOS

5151002	CPU, COLOR NEGRO TECLADO , MOUSE	6
5211002	TELEVISOR DE 29" MARCA SONY S-KV29F8	1
5151002	CPU COLOR NEGRO	1
5231002	FILMADORA UCAM MOD. CCD-TRV328 MARCA SONY S-854644	1
5112006	CREDENZA METALICO EJECUTIVA DE 1.80 X .45 X .70 MTS. DOS PEDESTALES Y LIBRERO CENTRAL CON PUERTAS CORREDIZAS DE CRISTAL MARCA MUEBLEACERO, MOD. 1028	4
5231001	CAMARA DIGITAL MARCA SONY CIBER SHOT 10.1 MEG. PIX. MOD. DSC-5930 S-5260998 EN SUSTITUCIÓN DE LA CAMARA DIGITAL MARCA SONY MODELO DSC-5730 DE 7.2 MP S-1279510 COLOR GRIS	1
5111001	ESCRITORIO DE 2 GAVETAS 120X75 COLOR ARENA	3
5112003	ARCHIVERO METALICO DE 4 GAVETAS COLO NEGRO	5
5152001	MONITOR MODELO VIEW SONIC MARCA LG S-SGB120920771 COLOR NEGRO	4
5151002	CPU COLOR NEGRO	11
5641002	AIRE ACONDICIONADO TIPO MINISPLIT DE 35000 BTU MARCA LG SERIE 710KARW00246 COLOR BLANCO	14
5641002	AIRE ACONDICIONADO TIPO MINISPLIT DE 12000 BTU MARCA CARRIER SERIE B118105047107322150230	6
5112003	ARCHIVERO METALICO DE 3 GAVETAS C/ SEPARADOR Y FOLDER COLGANTE MARCA P.M. STEELE MOD. 533 COLOR NEGRO	3
5111001	ESCRITORIO SECRETARIAL, METALICO DE UN PEDESTAL MARCA MUEBLEACERO MOD. 1003-A	3
5152002	SCANER FOTOGRAFICO MARCA HP SCANJET 4890 MODELO L1952A S-CN694TA069 COLOR GRIS	0
5152008	SWITCH APILABLE 3COM CABLE DE PODER COLOR BLANCO S-AA/YQEW7GJ0F5116	2
5211001	PROYECTOR EPSON 52000 LUMENES SVGA	1
5151003	CPU COLOR NEGRO	1
5641002	LAPTOP MARCA GATEWAY COLOR NEGRO 15.6" S- LXWBM0X016924B11762200	2
5151001	AIRE ACONDICIONADO TIPO MINISPLIT MARCA LG S-905TAVYT01471	9
5151001	COMPUTADORA: (SERVIDOR) MONITOR SAMSUNG SYNCMASTER 753 DFX S-AN17HCGW401092X, C.P.U., TECLADO. COLOR BEIGE	2
5152001	COMPUTADORA(SERVIDOR): MONITOR MARCA HP MODELO 7540 S-CNC6111FSK, C.P.U., TECLADO, MOUSE, COLOR NEGRO	6
5152001	MONITOR SAMSUNG SYNCMASTER 550V S-AN17HCGW401226X	0
5152003	C.P.U., TECLADO. COLOR BEIGE (SERVIDOR)	11
5152005	IMPRESORA	1
5152006	CENTRAL TELEFONICA PANASONIC S-OHBCQ001420	7
5641002	TELEFONO MULTIMEDIA ANALOGICO CON MANOS LIBRES PANASONIC MOD. KX-T7730 S-01BCD273466	2
5641001	AIRE ACONDICIONADO MINI SPLIT MARCA CARRIER DE 12000 BTU	11
5211001	AIRE ACONDICIONADO 12000 BTU TIPO VENTANA MOD. W122CMGOLD S-209TANS00791	4
5152003	PROYECTOR EPSON MULTIMEDIA POWER LITE S5 S- JX4F7Z9136L COLOR NEGRO	3



CENTRO DE ESTUDIOS DE BACHILLERATO TÉCNICO -EVA SÁMANO DE LÓPEZ MATEOS

5152012	IMPRESORA MULTIFUNCIONAL MARCA HP DESJET F380 S-Q98130A	1
5152003	SISTEMA DIGITAL ON THE MINUTE	3
5641002	IMPRESORA HP LASERJET P2035 S-CNB9K16649 COLOR GRIS	1
5152001	AIRE ACONDICIONADO MINI SPLIT MARCA CARRIER DE 22300 BTU	9
5151002	MONITOR MODELO VIEW SONIC MARCA LG S-SGB120920776 COLOR NEGRO	4
5191002	CPU COLOR NEGRO	11
5152001	MAQUINA OLIMPIA ELECTRICA CONFORTYPE SPELL CHEKER COLOR BEIGE S-0487926	2
5151002	MONITOR 20" MARCA BENQ MOD.GL2030 S-ETG5B07205SLO COLOR NEGRO	3
5152001	CPU MARCA GHIA S-138411 COLOR NEGRO CON ROJO	10
5151002	MONITOR 17" MARCA SAMSUNG COLOR NEGRO S-CM17H9FS107995H	1
5152001	CPU COLOR NEGRO	1
5151002	MONITOR 20" MARCA BENQ MOD.GL2030 S-ETP3B03963026 COLOR NEGRO	3
5231001	CPU MARCA GHIA S-137763 COLOR NEGRO CON ROJO	10
5152001	CAMARA DIGITAL MARCA SONY S-5210965 COLOR GRIS	1
5151002	MONITOR 20" MARCA BENQ MOD.GL2030 S-ETP3B02276026 COLOR NEGRO	3
5152004	CPU MARCA GHIA S-137769 COLOR NEGRO CON ROJO	10
5211001	MULTIFUNCIONAL: IMPRESORA, FAX, MARCA BROTHER MOD. MFC4800 S-V56578M3J984623 COLOR GRIS	1
5111002	VIDEOPROYECTOR MARCA SONY VPL-CS21 COLOR GRIS S-2003380	3
5112005	SILLON EJECUTIVO, NEUMATICO, ERGONOMICO, TAPIZADO EN TELA MARCA P.M. STEELE, MODELO 2604, COLOR NEGRO	3
5112003	LIBRERO SOBRE CREDENZA DE 4 PUERTAS ABATIBLES MARCA OFINDUSTRIAS MODELO CRELPN COLOR NOGAL	2
5112005	PEDESTAL CON 2 CAJONES Y UN ARCHIVERO MARCA OFINDUSTRIAS MODELO PEDL3G COLOR NOGAL	3
5641001	LIBRERO DE PISO DE 1,80X80M SIN PUERTAS CON 3 ENTRE PAÑOS MARCA OFINDUSTRIAS MODELO LIBL380180 COLOR NOGAL	3
5152003	AIRE ACONDICIONADO MARCA LG DE VENTANA CON CONTROL DE 18 BTU	4
5152003	IMPRESORA HP PHOTOSMART PLUS B209a S-CN02A32475 COLOR NEGRO	1
5111001	IMPRESORA MARCA HP LASERJET MOD. 1320 S-CNHC5DC192	1
5152001	ESCRITORIO SECRETARIAL METALICO DE UN PEDESTAL MARCA MUEBLEACERO, MOD. 1003-A	2
5151002	MONITOR 18.5", MARCA SAMSUNG COLOR NEGRO, S-CM19H9LS306806	1
5152003	CPU COLOR NEGRO	1
5152003	IMPRESORA A COLOR DE TRANSFERENCIA ZEBRA ZXP SERIES 3 S-Z3J112200440	53
5191004	IMPRESORA LASSER HP MODELO P2035 30PPM S-VNB3N05725	5
5152009	ENGARGOLADORA DE ARILLOS DE METAL GBC- MODELO 172	1
5111002	ZIP S-NXBL409AYV, DISCO DE INSTALACION, DISCO DE UTILERIAS, DISCO DE ZIP DE 250	0
5112003	SILLON EJECUTIVO CON DESCANSA BRAZOS, NEUMATICO, TAPIZADO EN TELA MARCA MAXIMUS. MOD. OM-900, COLOR NEGRO	2
5152003	ARCHIVERO METALICO DE 4 GAVETAS CON SEPARADOR Y FOLDER COLGANTE MARCA STEEL, MOELO 537	4



CENTRO DE ESTUDIOS DE BACHILLERATO TÉCNICO -EVA SÁMANO DE LÓPEZ MATEOS

5151003	IMPRESORA HP LASERJET A COLOR 2600N COLOR GRIS, S-CNHC7942NM	1
5151002	LAPTOP COMPAQ 610,2 CORE DUO COLOR NEGRO S-SCNU9462X7K	3
5192003	CPU COLOR NEGRO	1
5231001	ENFRIADOR DE AGUA MARCA PURE	4
5641002	CAMARA MARCA SONY, MODELO CYBERSHOT	3
5641001	AIRE ACONDICIONADO TIPO MINISPLIT DE 12000 BTU MARCA CARRIER SERIE B118105047107322150063	6
5112003	AIRE ACONDICIONADO 12000 BTU TIPO VENTANA MOD. W122CMGOLD S-208TAXT00258	4
5112005	ARCHIVERO METALICO DE 2 GAVETAS COLOR BEIGE MARCA OFINDUSTRIAS	3
5641001	LIBRERO DE PISO CON ENTREPAÑOS MARCA OFINDUSTRIAS COLOR NOGAL	4
5151001	AIRE ACONDICIONADO DE 12000 BTU TIPO VENTANA CON CONTROL	3
5152001	COMPUTADORA: MONITOR SAMSUNG SYNCMASTER 550V S-DP15HCEN421005H, C.P.U., TECLADO,COLOR BEIGE	1
5151002	MONITOR MARCA LG MODELO FLATRON S-907NDVWHN583	1
5111001	CPU COLOR NEGRO	1
5111001	ESCRITORIO DE 1,50 LATERAL DE 0,90M CREDENZA DE 1,50M LIBRERO SOBRE CREDENZA DE 1,50 MARCA OFINDUSTRIAS MODELO ESCLPN COLOR NOGAL	6
5112003	PEDESTAL CON 2 CAJONES Y UN ARCHIVERO CORREDERAS MARCA OFINDUSTRIAS MODELO PEDL3G COLOR NOGAL	3
5641001	ARCHIVERO METALICO DE 3 GAVETAS COLOR ARENA	3
5151001	AIRE ACONDICIONADO DE 18000 BTU TIPO VENTANA CON CONTROL COLOR BEIGE MARCA LG	4
5111001	COMPUTADORA: MONITOR SAMSUNG LCD 19 S-HA19H9FM443898E, C.P.U COLOR NEGRO, TECLADO	2
5152003	ESCRITORIO SECRETARIAL METALICO DE UN PEDESTAL MARCA OFINDUSTRIAS, MOD. EM1202C	2
5152001	IMPRESORA MARCA EPSON MODELO LX-300+ S-G8DY284058 COLOR BEIGE	1
5151002	MONITOR 18,5" MARCA BENQ S-ETF9903940019 COLOR NEGRO	1
5151003	CPU COLOR NEGRO	2
5112003	LAPTOP ACER ASPIRE S-LXPGY02056945217941601 COLOR NEGRO	3
5111001	ARCHIVERO METALICO DE 3 GAVETAS C/SEPARADOR, FOLDER COLGANTE MCA. PM STEELE, MOD. 533 COLOR NEGRO	3
5152001	ESCRITORIO SECRETARIAL METALICO DE UN PEDESTAL MARCA MUEBLEACERO, MOD. 1003-A	2
5151002	MONITOR BENQ 18,5" S-ETD1A00738026 COLOR NEGRO	0
5111001	CPU COLOR NEGRO	2
5152001	ESCRITORIO SECRETARIAL, METALICO DE UN PEDESTAL COLOR ARENA	3
5151002	MONITOR LCD 18.5" MARCA SAMSUNG MOD.933 NS-CM19H9FS866617 COLOR NEGRO	1
5111001	CPU COLOR NEGRO	1
5111002	ESCRITORIO METALICO SECRETARIAL GRANDE MARCA P.M. COLOR ARENA CON 4 GAVETAS LATERALES	1



CENTRO DE ESTUDIOS DE BACHILLERATO TÉCNICO -EVA SÁMANO DE LÓPEZ MATEOS

5112003	SILLON EJECUTIVO CON DESCANSA BRAZOS, NEUMATICO, TAPIZADO EN TELA MARCA MAXIMUS. MOD. OM-900, COLOR NEGRO	2
5152001	ARCHIVERO METALICO DE 4 GAVETAS CON SEPARADOR Y FOLDER COLGANTE MARCA STEEL, MOELO 537	4
5151002	MONITOR 20" MARCA BENQ MOD.GL2030 S-ETP3B04703026 COLOR NEGRO	3
5231001	CPU MARCA GHIA S-137765 COLOR NEGRO CON ROJO	10
5641002	CAMARA CANON A3300 16MPX 5X LITIO	3
5411003	AIRE ACONDICIONADO TIPO MINISPLIT DE 35000 BTU MARCA LG SERIE 710KABH00199 COLOR BLANCO	14
5641001	VEHICULO MARCA CHRYSLER MOD. 2005 S-2C4GP44LX5R293196 COLOR AZUL BUTANO	66
5491001	AIRE ACONDICIONADO MARCA LG DE 12000 BTU S-LWC-123CSMK1	1
5661001	MOTOCICLETA YAMAHA COLOR ROJO MOD. CRYPTON T105 S-MH34ST009Y251954	4
5211001	TRANSFORMADOR TRIFASICO TIPO DISTRIBUCION DE 112.5 KVA 13200/220/127 VOLTS	58
5191005	PROYECTOR MULTIMEDIA EPSON MOD. POWER LITE EMP-S5 S-JX4F7X4394L COLOR NEGRO	2
5151002	COFRE CON COMBINACIÓN DIGITAL Y LLAVE DE EMERGENCIA COLOR ARENA	2
5152001	CPU MARCA GHIA S-132160 COLOR NEGRO CON ROJO	10
5111002	MONITOR 20" MARCA BENQ MOD.GL2030 S-ETG5B06214SLO COLOR NEGRO	3
5641001	SILLON EJECUTIVO RESPALDO ALTO EN TELA COLOR NEGRO MARCA OFFIHO	2
5151001	AIRE ACONDICIONADO 12000 BTU TIPO VENTANA MOD. W122CMGOLD S-208TANS00303	4
5152003	COMPUTADORA: MONITOR, C.P.U., TECLADO, MOUSE Y BOCINAS MARCA LG MOD. C17LC-0, SERIE 602DIWE0G761 COLOR NEGRO	2
5152001	IMPRESORA: HP 1320 LASERJET S-CNL1D33315 COLOR GRIS	1
5151002	MONITOR 18,5" MARCA BENQ ETD1A00734026 COLOR NEGRO	1
5151002	CPU COLOR NEGRO	2
5151003	CPU: (PROC. DUAL CORE 2GHZ, 1 GB RAM, D.DURO SAT A 80GB, T. MADRE P53G PCCHPS, LEC. T. INT., DVD-RW 20X GABINETE, FUENTE DE PODER, COMBO EASYLINE TEC. MOUSE)	1
5231002	LAPTOP MARCA DELL MODELO INSPIRON 640M CORE DUO 1.6 GHZ SERIE N. 0MG532-70166-69L-01K5	2
5641002	FILMADORAS MARCA SONY MOD. CCD-TRV328 S-852298 COLOR GRIS	1
5641001	AIRE ACONDICIONADO TIPO MINISPLIT DE 12000 BTU, MARCA LG S-812TAXT05378	6
5211002	AIRE ACONDICIONADO MARCA LG COLOR CREMA 24000 BTU	2
5641001	TELEVISOR MARCA SAMSUNG 29" S-3CANB00247Y COLOR NEGRO	1
5211001	AIRE ACONDICIONADO DE 12000 BTU COLOR BEIGE	3
5641002	MODULO EJECUTIVO "L" ACABADO LAMINADO PLAST. MARC. MOBILIA MOD. 213-01234 COLOR GRAFITO	1
5112004	AIRE ACONDICIONADO, TIPO MINISPLIT HIGHWALL 36 BTU LG S-362CG	13
5152001	LOKERS DE 4 PUERTAS SIN CERRADURA MARCA P.MSTEELE	5
5151002	MONITOR MARCA LG MODELO FLATRON S-905NDWE6E249	1
5661001	CPU COLOR NEGRO	1



CENTRO DE ESTUDIOS DE BACHILLERATO TÉCNICO -EVA SÁMANO DE LÓPEZ MATEOS

5111001	TRANSFORMADOR TRIFASICO DE 75/KVA/13.5/220/127 V COLOR GRIS	7
5231001	ESCRITORIO SEMIEJECUTIVO DE UN PEDESTAL	3
5151002	CAMARA DIGITAL SONY DSC-5730 7.2 MP S-000001283506	1
5112001	CPU COLOR NEGRO	3
5112007	ANAQUEL TIPO COMODA DE 4 DIVISIONES COLOR ARENA MARCA STEELE	1
5451001	GABINETE UNIVERSAL CON ENTREPAÑOS COLOR ARENA	1
5451001	PAQUETE KAYAK AVENTURA Y REMOS	2
5451001	PAQUETE KAYAK AVENTURA Y REMOS	3
5151002	PAQUETE KAYAK AVENTURA Y REMOS	5
5641001	CPU COLOR NEGRO	1
5211002	AIRE ACONDICIONADO DE 24000 BTU S-AW242CM COLOR BEIGE	5
5641001	TV PANTALLA PLANA DE 29" MARCA SONY	1
5111001	AIRE ACONDICIONADO 18,000 BTU COLOR BEIGE	4
5112004	ESCRITORIO METALICO DE UN PEDESTAL	2
5211005	LOCKRES DE 4 PUERTAS S/CERRADURA DE 0.40X0.45X1.70M MARCA P.M.STEELE	5
5211006	PIZARRON ELECTRONICO	5
5641004	SISTEMA DE AUDIO 5.1 MARCA LUGITECH X530	1
5111001	AIRES ACONDICIONADO TIPO PISO DE 60,000 BTU/HRA	57
5111005	ESCRITORIO DE 4 GAVETAS MOD. ENGLISH OAK COLOR ARENA	5
5151002	MESA EJECUTIVA PARA MAESTRO DE UN CAJON	5
5152001	CPU COLOR NEGRO S-MXL0451Q1T	2
5151002	MONITOR DE 18" MARCA HP MOD. S1933 S-CNC036Q1Y2 COLOR NEGRO	1
5111007	CPU COLOR NEGRO S-MXL0451Q8P	2
5112004	BUTACAS	274
5112004	LOCKRES STANDAR DE 4 PUERTAS COLOR ARENA	2
5112004	LOCKRES STANDAR DE 4 PUERTAS COLOR ARENA	2
5112004	LOCKRES STANDAR DE 4 PUERTAS COLOR ARENA	2
5112003	LOCKRES STANDAR DE 4 PUERTAS COLOR ARENA	2
5111005	ARCHIVERO METALICO DE 4 GAVETAS COLOR ARENA	5
5111005	MESA EJECUTIVA PARA MAESTRO DE UN CAJON	3
5111005	MESA EJECUTIVA PARA MAESTRO DE UN CAJON	3
5641002	MESA EJECUTIVA PARA MAESTRO DE UN CAJON	3
5641002	AIRE ACONDICIONADO MINI SPLIT MARCA CARRIER DE 22,300 BTU	9
5641002	AIRE ACONDICIONADO MINI SPLIT MARCA CARRIER DE 12000 BTU	5
5152001	AIRE ACONDICIONADO MINI SPLIT MARCA CARRIER DE 36000 BTU S-1010N83005 Y S-1010N83013	37
5151002	MONITOR MODELO VIEW SONIC MARCA LG S-SGB120920771 COLOR NEGRO	4
5151002	CPU COLOR NEGRO	11
5111001	KAYAC DLP-8PK DRAGONFLI IN	26
5112003	ESCRITORIO SECRETARIAL DE UN PEDESTAL	2
5641001	ARCHIVERO DE 4 GAVETAS COLOR ARENA	3
5112003	AIRE ACONDICIONADO MARCA LG DE VENTANA CON CONTROL DE 12 BTU	3



CENTRO DE ESTUDIOS DE BACHILLERATO TÉCNICO -EVA SÁMANO DE LÓPEZ MATEOS

5152003	ARCHIVERO METALICO CON 2 GAVETAS Y CON CAJA DE SEGURIDAD COLOR ARENA MOD. 1539	1
5641003	IMPRESORA MARCA HP LASER JET 1320 S-CNL1J14627 COLOR GRIS	1
5191001	AIRE ACONDICIONADO MARCA LG TIPO MULTISPLIT DE 60 BTU COLOR BEIGE	13
5151002	COPIADORA DIGITAL MARCA KIOCERA KM-1500LA S-XGU6Y19587 COLOR GRIS	9
5152001	CPU COLOR NEGRO	1
5151002	MONITOR 20" MARCA BENQ MOD.GL2030 S-ETG5B07190SLO COLOR NEGRO	3
5111002	CPU MARCA GHIA S-132151 COLOR NEGRO CON ROJO	10
5191001	SILLON EJECUTIVO RESPALDO ALTO EN TELA COLOR NEGRO MARCA OFFIHO	2
5151002	MULTIFUNCONAL WORCENTRE 5020DN 128MB PRINT PLATEN COVER N/S KMA472101	36
5112003	CPU MARCA GHIA MOD. 1484 CORE15 DE 3.1 GHZ SERIE 177432	13
5151001	ARCHIVERO METALICO DE 3 GAVETAS C/ SEPARADOR Y FOLDER COLGANTE MARCA P.M. STEELE MOD. 533 COLOR ARENA	3
5151001	COMPUTADORA: MONITOR MARCA SAMSUNG SYNCMASTER 793v S-LB17H9KY952418R CP.U. TECLADO, MOUSE,	2
5151001	COMPUTADORA: MONITOR SAMSUNG SYNCMASTER 550V S-DT15HCDR504531V, C.P.U., TECLADO. COLOR BEIGE	1
5151001	COMPUTADORA: MONITOR SAMSUNG SYNCMASTER 550V, S-DP15HCCN127399E, C.P.U. TECLADO. COLOR BEIGE INCLUYE REGULADOR	1
5151001	COMPUTADORA: MONITOR SAMSUNG SYNCMASTER 550V S-DT15HCDR504618X, C.P.U., TECLADO. COLOR BEIGE INCLUYE REGULADOR	1
5151001	COMPUTADORA: SAMSUNG SYNCMASTER 550V S-DT15HCCR805022A, C.P.U., TECLADO. COLOR BEIGE	1
5152011	C.P.U. TECLADO. COLOR BEIGE	1
5151001	TARJETA ENCONDER PC/TV COLOR BLANCO Y NEGRO	0
5151001	COMPUTADORA: MONITOR MARCA SAMSUNG SYNCMASTER 793v S-LB17H9KY952422Z, CP.U. TECLADO, MOUSE, COLOR BEIGE	2
5151001	COMPUTADORA: MONITOR MARCA SAMSUNG SYNCMASTER 793v S-LB17H9KY952112M, CP.U. TECLADO, MOUSE, COLOR BEIGE	2
5151001	COMPUTADORA: MONITOR MARCA SAMSUNG SYNCMASTER 793v S-LB17H9KY952232P, CP.U. TECLADO, MOUSE, COLOR BEIGE	2
5151001	COMPUTADORA: MONITOR MARCA SAMSUNG SYNCMASTER 793v S-LB17H9KY952262W, CP.U. TECLADO, MOUSE, COLOR BEIGE	2
5151001	COMPUTADORA: MONITOR MARCA SAMSUNG SYNCMASTER 793v S-LB17H9KY952623V, CP.U. TECLADO, MOUSE, COLOR BEIGE	2
5151001	COMPUTADORA: MONITOR MARCA SAMSUNG SYNCMASTER 793v S-LB17H9KY952629Y, CP.U. TECLADO, MOUSE, COLOR BEIGE	2
5151001	COMPUTADORA: MONITOR MARCA SAMSUNG SYNCMASTER 793v S-LB17H9KY952421K, CP.U. TECLADO, MOUSE, COLOR BEIGE	2
5152013	COMPUTADORA: MONITOR MARCA SAMSUNG SYNCMASTER 793v S-LB17H9KY952407J, CP.U. TECLADO, MOUSE, COLOR BEIGE	2
5211001	SERVIDOR DE CONTROL Y ADMINISTRACION	3
5151004	PROYECTOR DE VIDEO VGA MARCA BENQ MOD. MP515 S-PDIA905143000	2



CENTRO DE ESTUDIOS DE BACHILLERATO TÉCNICO -EVA SÁMANO DE LÓPEZ MATEOS

5211003	VIDEO PROYECTOR HP VP-6110 SERIE TWB4052512	4
5151004	VIDEOPROYECTOR MARCA HP MOD. VP-6110 S-(S) TWB4150338 COLOR GRIS	4
5211001	MINI LAPTOP MARCA HP MOD. 1101 S-CNU9431024	2
5151001	PROYECTOR DE VIDEO VGA MARCA BENQ MOD. MP515 S-PDKA903045000	2
5151001	COMPUTADORA: ENSAMBLADA MONITOR LCD MARCA ACER DE 19" MODELO AL1916W, S-ETL520914173101E2B6341, C.P.U., MAUSE, TECLADO COLOR NEGRO	2
5151001	COMPUTADORA: ENSAMBLADA MONITOR LCD MARCA ACER DE 19" MODELO AL1916W, S-ETL520914173101E3F6341, C.P.U., MAUSE, TECLADO COLOR NEGRO	2
5151001	COMPUTADORA: ENSAMBLADA MONITOR LCD MARCA ACER DE 19" MODELO AL1916W, S-ETL5209141731000476341, C.P.U., MAUSE, TECLADO COLOR NEGRO	2
5151001	COMPUTADORA: ENSAMBLADA MONITOR LCD MARCA ACER DE 19" MODELO AL1916W, S-ETL520914173101E206341, C.P.U., MAUSE, TECLADO COLOR NEGRO	2
5151001	COMPUTADORA: ENSAMBLADA MONITOR LCD MARCA ACER DE 19" MODELO AL1916W, S-ETL520914173101E456341, C.P.U., MAUSE, TECLADO COLOR NEGRO	2
5151001	COMPUTADORA: ENSAMBLADA MONITOR LCD MARCA ACER DE 19" MODELO AL1916W, S-ETL5209141731000596341, C.P.U., MAUSE, TECLADO COLOR NEGRO	2
5152001	COMPUTADORA: ENSAMBLADA MONITOR LCD MARCA ACER DE 19" MODELO AL1916W, S-ETL520914173101DF76341, C.P.U., MAUSE, TECLADO COLOR NEGRO	2
5151002	MONITOR 17", MARCA SAMSUNG COLOR NEGRO, MODELO 733 S-CM17H9FS107972W	1
5152001	CPU COLOR NEGRO	1
5151002	MONITOR 17", MARCA SAMSUNG COLOR NEGRO, MODELO 733 S-CM17H9FS107939W	1
5152001	CPU COLOR NEGRO	1
5151002	MONITOR MARCA LG MODELO FLATRON S-905NDVW6E231	1
5152001	CPU COLOR NEGRO	1
5151002	MONIITOR MARCA LG MODELO FLATRON S-905NDYW6E279	1
5151004	CPU COLOR NEGRO	1
5211001	MINI LAPTOP MARCA HP MOD. 1101 S-CNU9478HHX	2
5151004	PROTECTOR DE VIDEO VGA MARCA BENQ MOD. MP515 S-PDIA905154000	2
5151001	MINI LAPTOP MARCA HP MOD. 1101 S-CNU94310L2	2
5151001	COMPUTADORA: MONITOR SAMSUNG SYNCMASTER, S-AQ15HCET118285 C.P.U. TECLADO. COLOR BEIGE INCLUYE REGULADOR	2
5641002	COMPUTADORA: MONITOR SAMSUNG SYNCMASTER, S-DP15HCDN C.P.U. TECLADO. COLOR BEIGE INCLUYE REGULADOR	2
5151001	AIRES ACONDICIONADOS MODELO LWN 24000 CG COLOR BEIGE	2
5151001	COMPUTADORA: MONITOR SAMSUNG LCD 19 S-HA19H9FM444373Y, C.P.U. COLOR NEGRO, TECLADO	2
5151001	COMPUTADORA: MONITOR SAMSUNG LCD 19 S-HA19H9FM444371K, C.P.U. COLOR NEGRO, TECLADO	2
5151001	COMPUTADORA: MONITOR SAMSUNG LCD 19 S-HA19H9FM443884N, C.P.U. COLOR NEGRO, TECLADO	2
5151001	COMPUTADORA: MONITOR SAMSUNG LCD 19 S-HA19H9FM443901X, C.P.U. COLOR NEGRO, TECLADO SERVIDOR	2



CENTRO DE ESTUDIOS DE BACHILLERATO TÉCNICO -EVA SÁMANO DE LÓPEZ MATEOS

5211001	COMPUTADORA: MONITOR SAMSUNG LCD 19 S-HA19H9FM444906E, C.P.U COLOR NEGRO, TECLADO	2
5152001	PROYECTOR EPSON	4
5151002	MONITOR DE 18" MARCA HP MOD. S1933 S-CNCO41RCB1 COLOR NEGRO	1
5211003	VIDEO PROYECTOR EPSON	2
5111006	PANTALLA DE PARED	2
5152001	MESA	3
5151002	MONITOR 20" MARCA BENQ MOD.GL2030 S-ETP3B03986026 COLOR NEGRO	3
5152001	CPU MARCA GHIA S-137766 COLOR NEGRO CON ROJO	10
5151002	MONITOR 20" MARCA BENQ MOD.GL2030 S-ETP3B02212026 COLOR NEGRO SAI	3
5152001	CPU MARCA GHIA S-138412 COLOR NEGRO CON ROJO SAI	10
5151002	MONITOR 20" MARCA BENQ MOD.GL2030 S-ETP3B01823126 COLOR NEGRO	3
5152001	CPU MARCA GHIA S-137767 COLOR NEGRO CON ROJO	10
5151002	MONITOR 20" MARCA BENQ MOD.GL2030 S-ETP3B01957026 COLOR NEGRO	3
5152001	CPU MARCA GHIA S-138410 COLOR NEGRO CON ROJO	10
5151002	MONITOR 20" MARCA BENQ MOD.GL2030 S-ETP3B02559026 COLOR NEGRO	3
5152001	CPU MARCA GHIA S-137762 COLOR NEGRO CON ROJO	10
5151002	MONITOR 20" MARCA BENQ MOD.GL2030 S-ETP3B04645026 COLOR NEGRO	3
5152001	CPU MARCA GHIA S-132164 COLOR NEGRO CON ROJO	10
5151002	MONITOR 20" MARCA BENQ MOD.GL2030 S-ETP3B03907026 COLOR NEGRO	3
5152001	CPU MARCA GHIA S-132142 COLOR NEGRO CON ROJO	10
5151002	MONITOR 20" MARCA BENQ MOD.GL2030 S-ETP3B02535026 COLOR NEGRO	3
5152001	CPU MARCA GHIA S-137761 COLOR NEGRO CON ROJO	10
5151002	MONITOR 20" MARCA BENQ MOD.GL2030 S-ETP3B01739026 COLOR NEGRO	3
5152001	CPU MARCA GHIA S-138416 COLOR NEGRO CON ROJO	10
5151002	MONITOR 20" MARCA BENQ MOD.GL2030 S-ETP3B02514026 COLOR NEGRO	3
5152001	CPU MARCA GHIA S-137768 COLOR NEGRO CON ROJO	10
5151002	MONITOR 20" MARCA BENQ MOD.GL2030 S-ETP3B01939026 COLOR NEGRO	3
5152001	CPU MARCA GHIA S-138415 COLOR NEGRO CON ROJO	10
5151002	MONITOR 20" MARCA BENQ MOD.GL2030 S-ETP3B02389026 COLOR NEGRO	3
5112004	CPU MARCA GHIA S-137760 COLOR NEGRO CON ROJO	10
5111003	LOCKER STANDAR DE 4 PUERTAS COLOR ARENA	2
5641002	MESA DE TRABAJO MARCA WENGUE	12
5152001	AIRE ACONDICIONADO MINI SPLIT MARCA CARRIER DE 36000 BTU S-1010N83004 Y S-1010N83017	37
5151002	MONITOR MODELO VIEW SONIC MARCA LG S-SGB120920346 COLOR NEGRO	4
5152001	CPU COLOR NEGRO	11
5151002	MONITOR MODELO VIEW SONIC MARCA LG S-SGB120921040 COLOR NEGRO	4
5152001	CPU COLOR NEGRO	11
5151002	MONITOR MODELO VIEW SONIC MARCA LG S-SGB120920804 COLOR NEGRO	4
5152001	CPU COLOR NEGRO	11
5151002	MONITOR MODELO VIEW SONIC MARCA LG S-SGB120921087 COLOR NEGRO	4
5152001	CPU COLOR NEGRO	11



CENTRO DE ESTUDIOS DE BACHILLERATO TÉCNICO -EVA SÁMANO DE LÓPEZ MATEOS

5151001	MONITOR MARCA BENQ COLOR NEGRO S-ETF7801668SLO	1
5112005	COMPUTADORA: MONITOR LG DE 17" S-602DIVW0H047, MODELO C17LC-0 C.P.U., TECLADO, MOUSE COLOR NEGRO	9
5151001	LIBRERO EN MADERA DE PINO Y ACABADO EN NOGAL MARINO CON 18 ENTREPAÑOS	1
5112005	COMPUTADORA: MONITOR MARCA SAMSUNG SYNCMASTER 793v S-LB17H9KY952124J, CP.U. TECLADO, MOUSE, COLOR BEIGE	2
5152010	LIBRERO EN MADERA DE PINO Y ACABADO EN NOGAL MARINO	1
5211004	TERMINAL NCOMPUTING X550	3
5111001	CONSOLA AMPLIFICADA DE 6 CANALES MARCA MITZU COLOR NEGRO	1
5191004	ESCRITORIO SECRETARIAL METALICO DE UN PEDESTAL CON DOS GAVETAS LATERALES	2
5211004	ENGARGOLADORA DE PLASTICO MEGAPOWER PERFECT S-00867	2
5152001	CONSOLA AMPLIFICADA DE 6 CANALES MARCA MITZU COLOR NEGRO	1
5151002	MONITOR DE 18" MARCA HP MOD. S1933 S-CNCO41RC8D COLOR NEGRO	1
5152001	CPU COLOR NEGRO S-MXLO451Q8V	2
5151002	MONITOR DE 18" MARCA HP MOD. S1933 S-CNCO39POS4 COLOR NEGRO	1
5152001	CPU COLOR NEGRO S-MXLO451Q5M	2
5151002	MONITOR DE 18" MARCA HP MOD. S1933 S-CNCO41RCSY COLOR NEGRO	1
5152001	CPU COLOR NEGRO S-MXLO451QBK	2
5151002	MONITOR DE 18" MARCA HP MOD. S1933 S-CNCO41RBW8 COLOR NEGRO	1
5191001	CPU COLOR NEGRO S-MXLO451Q5K	2
5641002	MULTIFUNCIONAL MARCA XEROX WORKCENTRE WC5135 N/S VXW018303	61
5152001	AIRE ACONDICIONADO TIPO MINISPLIT DE 36000 BTU COMPRESOR MARCA YORK	18
5151002	MONITOR 17" MARCA SAMSUNG COLOR NEGRO S-CM17H9FS10945 (SEVIDOR)	0
5111001	CPU COLOR NEGRO (SERVIDOR)	1
5152001	ESCRITORIO SECRETARIAL METALICO DE 1.20 X .60 MTS DE UN PEDESTAL MARCA OFINDUSRIAS MODELO EM1202C COLOR ARENA	3
5151002	MONITOR 20" MARCA BENQ MOD.GL2030 S-ETP3B02552026 COLOR NEGRO	3
5151002	CPU MARCA GHIA S-132155 COLOR NEGRO CON ROJO	10
5152001	CPU COLOR NEGRO	1
5151002	MONITOR MARCA BENQ COLOR NEGRO S-ETF7801394SLO	1
5152001	CPU COLOR NEGRO	5
5151001	MONITOR: SAMSUNG SYNCMASTER 550V S-DP15HCEKA17316L,	2
5151001	COMPUTADORA: MONITOR SAMSUNG SYNCMASTER 410B S-HCEJB05350V, C.P.U, TECLADO. COLOR BEIGE CON REGULADOR	9
5111001	COMPUTADORA: MONITOR BENQ V551 S-99908711V143001263T521V1, C.P.U., TECLADO, MOUSE, COLOR BEIGE	10
5151002	ESCRITORIO SECRETARIAL DE UN PEDESTAL	2
5151002	CPU COLOR NEGRO	1
5611003	CPU COLOR NEGRO	1
5641002	DESMALEZADORA MARCA STIHL S-260597722	3
5641002	AIRE ACONDICIONADO MARCA TOTALINE TIPO MINISPLIT DE 36000 BTU	14



CENTRO DE ESTUDIOS DE BACHILLERATO TÉCNICO -EVA SÁMANO DE LÓPEZ MATEOS

5641001	AIRE ACONDICIONADO MARCA TOTALINE TIPO MINISPLIT DE 36000 BTU	2
5151001	AIRE ACONDICIONADO MARCA LG DE 24.000 BTU SERIE NW243NBMM4 COLOR BEIGE	5
5112002	COMPUTADORA: MONITOR MARCA SAMSUNG SYNCMASTER 793v S-LB17H9LYA17015M, CP.U. TECLADO, MOUSE, COLOR NEGRO Y BEIGE	2
5491001	ESTANTE METALICO CON 4 ENTRE PAÑOS	30
5411004	MOTOCICLETA MARCA YAMAHA MOD. CRIPTON S-MB5AM4061K29151B	4
5152001	VEHICULO CAMION R-30-2000 COLOR BLANCO CHEVROLET MOD.2000 S-36GBHP32K3M2102775	72
5111001	MONITOR 18.5", MARCA SAMSUNG COLOR NEGRO S-HA19H9FM443901X	1
5151002	ESCRITORIO SECRETARIAL, METALICO DE UN PEDESTAL MARCA MUEBLEACERO MOD. 1003-A COLOR ARENA	3
5152001	CPU COLOR NEGRO	1
5152001	MONITOR LG FLATRON NEGRO 18.5 S-902NDWEAN793	1
5111001	MONITOR 17" MARCA SAMSUNG COLOR NEGRO S-CM17H8FS107949	1
5641002	ESCRITORIO SECRETARIAL DE UN PEDESTAL MARCA OFINDUSTRIAS MOD. ESCA2C12060 COLOR NOGAL	3
5152003	AIRE ACONDICIONADO MINI SPLIT MARCA CARRIER DE 12000 BTU	5
5112003	IMPRESORA MARCA HP LASERJET MOD.1320 COLOR BEIGE	1
5152001	ARCHIVERO METALICO CON 4 GAVETAS LATERALES COLOR ARENA	2
5151002	MONITOR 17" MARCA SAMSUNG COLOR NEGRO S-CM17H9FS107968P	1
5152001	CPU, COLOR NEGRO	1
5151002	MONITOR LCD BENQ 15" WIDE SCREEN, ETB68004344SLO COLOR NEGRO	1
5111001	CPU	1
5151002	ESCRITORIO METALICO DE 4 GAVETAS COLOR ARENA	6
5151001	CPU COLOR NEGRO	1
5111001	COMPUTADORA: MONITOR MARCA SAMSUNG SYNCMASTER 793v S-LB17H9KY952641N, CP.U. TECLADO, MOUSE, COLOR BEIGE	2
5112003	ESCRITORIO SECRETARIAL METALICO DE UN PEDESTAL MARCA OFINDUSTRIAS, MOD. EM1202C	2
5191002	ARCHIVERO METALICO CON 4 GAVETAS COLOR ARENA	2
5152003	MAQUINA DE ESCRIBIR ELECTRICA MARCA OLIVETTI ET-2250 MD S-000584456 COLOR GRIS	1
5152001	IMPRESORA MARCA HP 1320 LASERT JET S-CNL1B12911 COLOR BEIGE	1
5151002	MONITOR 18,5" MARCA BENQ S-ETF9903624019 COLOR NEGRO	1
5112003	CPU COLOR NEGRO	1
5641001	ARCHIVERO METÁLICO CON 4 GAVETAS COLOR ARENA	1
5152007	AIRE ACONDICIONADO DE 12 BTU COLOR BEIGE CON CONTROL	3
5111001	CPU COLOR NEGRO	2
5152005	BASE CELULAR AVTEC MODELO FWT-GSM S-353406000017417 COLOR NEGRO	3
5111001	ESCRITORIO SEMIEJECUTIVO METALICO DE 1.50 X .70 MTS. UN PEDESTAL MARCA OFINDUSTRIAS, MOD. EM1502C, COLOR ARENA	4
5641002	CENTRAL TELEFONICA PBX/8 LINEAS/24 EXTENSIONES	7
5111001	ESCRITORIO DE 2 GAVETAS COLOR ARENA (SINDICATO)	3



CENTRO DE ESTUDIOS DE BACHILLERATO TÉCNICO -EVA SÁMANO DE LÓPEZ MATEOS

5152001	AIRE ACONDICIONADO MINI SPLIT MARCA PANASONIC DE 18,000 BTU CS-YC12MKV6-KIT (SINDICATO)	4
5151002	ESCRITORIO DE 4 GAVETAS MOD. ENGLISH OAK COLOR ARENA	5
5112003	MONITOR 20" MARCA BENQ MOD.GL2030 S-ETP3B031943026 COLOR NEGRO	3
5151002	CPU MARCA GHIA S-137763 COLOR NEGRO CON ROJO	10
5611002	ARCHIVERO METALICO DE 4 GAVETAS CON SEPARADOR Y FOLDER COLGANTE MARCA STEEL, MOELO 537	4
5611003	CPU COLOR NEGRO	1
5671003	FUMIGADORA MARCA STHIL MODELO SR-420 S-361304135	6
5151001	DESMALZADORA FS-350 S-169035369	10
5671001	COMPRESOR DE AIRE GONI 3.5 HP TANQUE 40 LITROS	2
5191003	COMPUTADORA: MONITOR MARCA SAMSUNG SYNCMASTER 793v S-LB17H9KY952642E, CP.U. TECLADO, MOUSE, COLOR BEIGE	2
5671002	ESMERILADORA DEWALT MOD. DW-494	1
5211005	DUPLICADOR DIGITAL MARCA RISO MOD.CR1610 S-81263935	6
5671002	HIDROLAVADORA MOD. K520 MARCA KARCH S-10699330025043 COLOR AMARILLO (LIMPIADOR DE ALTA PRES.)	1
5611004	PIZARRON ELECTRONICO MOD. SB680 COLOR BLANCO	9
5211001	ACCESORIO DE INSTALACION DE AUDIO: SISTEMA DE AUDIO 5.1 GENIUS, CABLE RCA, CANALETA 1 VIA	1
5211001	PODADORA MURRAY 6,75 HP S- 101006M002840	6
5211003	PROYECTOR MARCA VIVITEK MODELO D860 S-WD8601280233 COLOR BLANCO/GRIS	7
5211003	PROYECTOR MARCA VIVITEK MODELO D860 S-WD8601280234 COLOR BLANCO/GRIS	7
5641002	PANTALLA DE PARED MARCA DRAPER	3
5112003	PANTALLA DE PARED MARCA DRAPER	3
5151002	AIRE ACONDICIONADO TIPO MINISPLIT DE 24000 BTU COMPRESOR MARCA YORK	9
5151002	ARCHIVERO METALICO DE 2 GAVETAS DE 0,47X0,65X0,70M MARCA P.M. STEELE MODELO 529 COLOR ARENA	3
5152001	CPU: (PROC. DUAL CORE 2GHZ, 1 GB RAM, D.DURO SAT A 80GB, T. MADRE P53G PCCHPS, LEC. T. INT., DVD-RW 20X GABINETE, FUENTE DE PODER, COMBO EASYLINE TEC. MOUSE)	3
5151002	CPU COLOR NEGRO	1
5152001	MONITOR LG FLATRON NEGRO 18.5 S-904NDKDEU941	1
5151002	CPU COLOR NEGRO	1
5152001	MONITOR DE 18" MARCA HP MOD.S1933 S-CNCO39PO5J COLOR NEGRO	1
5151002	CPU COLOR NEGRO S-MXLO460GD8	2
5152001	MONITOR DE 18" MARCA HP MOD.S1933 S-CNCO1RBW3 COLOR NEGRO	1
5151002	CPU COLOR NEGRO S-MXLO451Q7S	2
5152001	MONITOR DE 18" MARCA HP MOD. S1933 S-CNCO39PO95 COLOR NEGRO	1
5151002	CPU COLOR NEGRO S-MXLO451Q72	2
5152001	MONITOR DE 18" MARCA HP MOD. S1933 S-CNCO41RBX9 COLOR NEGRO	1
5151002	CPU COLOR NEGRO S-MXLO451Q62	2



CENTRO DE ESTUDIOS DE BACHILLERATO TÉCNICO -EVA SÁMANO DE LÓPEZ MATEOS

5152001	MONITOR DE 18" MARCA HP MOD. S1933 S-CNCO39POSF COLOR NEGRO	1
5151002	CPU COLOR NEGRO S-MXLO451Q6K	2
5152001	MONITOR DE 18" MARCA HP MOD. S1933 S-CNCO39POWW COLOR NEGRO	1
5151002	CPU COLOR NEGRO S-MXLO451QB5	2
5152001	MONITOR DE 18" MARCA HP MOD. S1933 S-CNCO41RCTO COLOR NEGRO	1
5151002	CPU COLOR NEGRO S-MXLO451QCJ	2
5152001	MONITOR DE 18" MARCA HP MOD. S1933 S-CNCO38Q275 COLOR NEGRO	1
5151002	CPU COLOR NEGRO S-MXLO451Q9J	2
5152001	MONITOR DE 18" MARCA HP MOD. S1933 S-CNCO41RBWS COLOR NEGRO	1
5151002	CPU COLOR NEGRO S-MXLO451Q3D	2
5152001	MONITOR DE 18" MARCA HP MOD. S1933 S-CNCO39POF4 COLOR NEGRO	1
5151002	CPU COLOR NEGRO S-MXLO451Q8S	2
5152001	MONITOR DE 18" MARCA HP MOD. S1933 S-CNCO41R9N8 COLOR NEGRO	1
5151002	CPU COLOR NEGRO S-MXLO451Q54	2
5152001	MONITOR DE 18" MARCA HP MOD. S1933 S-CNCO39P16F COLOR NEGRO	1
5151002	CPU COLOR NEGRO S-MXLO451QB2	2
5152001	MONITOR DE 18" MARCA HP MOD. S1933 S-CNCO39P11T COLOR NEGRO	1
5151002	CPU COLOR NEGRO S-MXLO451Q74	2
5152001	MONITOR DE 18" MARCA HP MOD. S1933 S-CNCO39PO98 COLOR NEGRO	1
5151002	CPU COLOR NEGRO S-MXLO451QB4	2
5152001	MONITOR DE 18" MARCA HP MOD. S1933 S-CNCO39PO9B COLOR NEGRO	1
5151002	CPU COLOR NEGRO S-MXLO451Q6L	2
5152001	MONITOR DE 18" MARCA HP MOD. S1933 S-CNCO41RC7T COLOR NEGRO	1
5151002	CPU COLOR NEGRO S-MXLO451QCF	2
5152001	MONITOR DE 18" MARCA HP MOD. S1933 S-CNCO39N22M COLOR NEGRO	1
5151002	CPU COLOR NEGRO S-MXLO451Q53	2
5152001	MONITOR DE 18" MARCA HP MOD. S1933 S-CNCO39POSN COLOR NEGRO	1
5151002	CPU COLOR NEGRO S-MXLO451Q5T	2
5152001	MONITOR DE 18" MARCA HP MOD. S1933 S-CNCO39POSV COLOR NEGRO	1
5151002	CPU COLOR NEGRO S-MXLO460G9Y	2
5152001	MONITOR DE 18" MARCA HP MOD. S1933 S-CNCO39PNZYH COLOR NEGRO	1
5151002	CPU COLOR NEGRO S-MXLO451Q4N	2
5152001	MONITOR DE 18" MARCA HP MOD. S1933 S-CNCO39POT6 COLOR NEGRO	1
5151002	CPU COLOR NEGRO S-MXLO451Q65	2
5152001	MONITOR DE 18" MARCA HP MOD. S1933 S-CNCO39POS1 COLOR NEGRO	1
5151002	CPU COLOR NEGRO S-MXLO451Q42	2
5152001	MONITOR DE 18" MARCA HP MOD. S1933 S-CNCO39POS6 COLOR NEGRO	1
5151002	CPU COLOR NEGRO S-MXLO460GB9	2
5152001	MONITOR DE 18" MARCA HP MOD. S1933 S-CNCO39POWM COLOR NEGRO	1
5151002	CPU COLOR NEGRO S-MXLO460G92	2
5152001	MONITOR DE 18" MARCA HP MOD. S1933 S-CNCO41RC85 COLOR NEGRO	1
5151002	CPU COLOR NEGRO S-MXLO460QB6	2
5152001	MONITOR DE 18" MARCA HP MOD. S1933 S-CNCO41RBX2 COLOR NEGRO	1



CENTRO DE ESTUDIOS DE BACHILLERATO TÉCNICO -EVA SÁMANO DE LÓPEZ MATEOS

5151002	CPU COLOR NEGRO S-MXLO451Q5C	2
5152001	MONITOR DE 18" MARCA HP MOD. S1933 S-CNCO39PO6Y COLOR NEGRO	1
5151002	CPU COLOR NEGRO S-MXLO451Q9G	2
5152001	MONITOR DE 18" MARCA HP MOD. S1933 S-CNCO39PO8Z COLOR NEGRO	1
5151002	CPU COLOR NEGRO S-MXLO451Q8X	2
5152001	MONITOR DE 18" MARCA HP MOD. S1933 S-CNCO39POVK COLOR NEGRO	1
5151002	CPU COLOR NEGRO S-MXLO451Q8J	2
5152001	MONITOR DE 18" MARCA HP MOD. S1933 S-CNCO41RBWP COLOR NEGRO	1
5151002	CPU COLOR NEGRO S-MXLO451Q25	2
5152001	MONITOR DE 18" MARCA HP MOD. S1933 S-CNCO39PORZ COLOR NEGRO	1
5151002	CPU COLOR NEGRO S-MXLO460GCT	2
5152001	MONITOR DE 18" MARCA HP MOD. S1933 S-CNCO38PYVJ COLOR NEGRO	1
5151002	CPU COLOR NEGRO S-MXLO451Q6J	2
5152001	MONITOR DE 18" MARCA HP MOD. S1933 S-CNCO41R9NM COLOR NEGRO	1
5151002	CPU COLOR NEGRO S-MXLO451Q1S	2
5152001	MONITOR DE 18" MARCA HP MOD. S1933 S-CNCO41RBXX COLOR NEGRO	1
5151002	CPU COLOR NEGRO S-MXLO451Q96	2
5152001	MONITOR DE 18" MARCA HP MOD. S1933 S-CNCO39POT1 COLOR NEGRO	1
5151002	CPU COLOR NEGRO S-MXLO460GFM	2
5152001	MONITOR DE 18" MARCA HP MOD. S1933 S-CNCO39PO9D COLOR NEGRO	1
5151002	CPU COLOR NEGRO S-MXLO451Q5S	2
5152001	MONITOR DE 18" MARCA HP MOD. S1933 S-CNCO41R9NM COLOR NEGRO	1
5151002	CPU COLOR NEGRO S-MXLO451Q79	2
5152001	MONITOR DE 18" MARCA HP MOD. S1933 S-CNCO39P144 COLOR NEGRO	1
5151002	CPU COLOR NEGRO S-MXLO451Q28	2
5152001	MONITOR DE 18" MARCA HP MOD. S1933 S-CNCO39POT8 COLOR NEGRO	1
5151002	CPU COLOR NEGRO S-MXLO451Q8Y	2
5152001	MONITOR DE 18" MARCA HP MOD. S1933 S-CNCO39PO92 COLOR NEGRO	1
5151002	CPU COLOR NEGRO S-MXLO451Q35	2
5211001	MONITOR DE 18" MARCA HP MOD. S1933 S-CNCO41RCB1 COLOR NEGRO	1
5211003	CPU COLOR NEGRO S-MXLO451Q1T	2
5111006	VIDEO PROYECTOR SONY	3
5641002	PANTALLA DE PARED	2
5151002	MESA PARA COMPUTADORA	3
5111001	AIRE ACONDICIONADO MINI SPLIT MARCA CARRIER DE 36000 BTU S-1010N83014 , S-1010N83012 S-1010N82492	56
5112003	CPU COLOR NEGRO	1
5151001	ESCRITORIO DE 4 GAVETAS COLOR ARENA	5
5641002	ARCHIVERO METALICO CON 4 GAVETAS MARCA STEELE COLOR BEIGE	3
5151001	COMPUTADORA: MONITOR MARCA SAMSUNG SYNCMASTER 793v S-LB17H9KY952218, CP.U. TECLADO, MOUSE, COLOR BEIGE	2
5152003	AIRE ACONDICIONADO TIPO MINI SPLIT MARCA DAEWO DE 9000 BTU	5



CENTRO DE ESTUDIOS DE BACHILLERATO TÉCNICO -EVA SÁMANO DE LÓPEZ MATEOS

5151001	COMPUTADORA: ENSAMBLADA MONITOR LCD MARCA ACER DE 19" MODELO AL1916W, S-ETL5209141741005A06341, C.P.U., MAUSE, TECLADO COLOR NEGRO	2
5112003	IMPRESORA MARCA HP LASERJET MODELO 1320 COLOR BEIGE SERIE CNL1D05174	1
5111001	COMPUTADORA: MONITOR MARCA SAMSUNG SYNCMASTER 793v S-LB17H9KY952227J, C.P.U. TECLADO, MOUSE, COLOR BEIGE	2
5151002	ARCHIVERO DE 4 GAVETAS METALICO COLOR ARENA	13
5152003	ESCRITORIO SECRETARIAL METALICO DE 1.20 X .60 MTS DE UN PEDESTAL MARCA OFINDUSRIAS MODELO EM1202C COLOR ARENA	3
5112003	CPU COLOR NEGRO	1
5111001	IMPRESORA: HP 1320 LASERJET S-CNL1F06752 COLOR BEIGE	1
5152003	ARCHIVERO METALICO DE 4 GAVETAS CON SEPARADOR Y FOLDER COLGANTE MARCA STEEL, MOELO 537	4
5111001	ESCRITORIO SECRETARIAL DE UN PEDESTAL	2
5152003	IMPRESORA HP LASSERJET 500 M551DN CF082A S-CNCCFD921N	17
5151002	CPU HP 800 i5-4570 SERVIDOR	13
5641002	MINI SPLIT HIGH WALL 12000 BTU 220V LG SERIE EVAP-402TAZF02013	5
TOTAL VALOR EN LIBROS		3,052

 PROF. CLEMENTINO ANGULO CUPUL
 DIRECTOR GENERAL

 M.E.A.P. MAURO H. VARGAS GARCIA
 DIRECTOR ADMINISTRATIVO

 LIC. ELIAS TUN OSORIO
 JEFE DEPTO. REC. MATERIALES Y SERV. GRALES.